

Handleiding

EurotaxXchange Lite

(inclusief informatie over Xchange EurotaxRepairEstimate)

Inhoud

1.	Over EurotaxXchange	3
1.1.	EurotaxXchange (XCN)	3
1.2.	Relatie EurotaxXchange (XCN) / EurotaxRepairEstimate (ERE)	3
2.	Login methode voor EurotaxXchange	3
2.1.	XCN Lite starten	3
2.2.	Help	4
2.3.	Test account	4
2.4.	Wachtwoord vergeten	4
3.	Voertuig selectie ("Nieuw")	5
3.1.	Selecteren via kentekenfilter	5
3.2.	Selecteren via merk/model/type	6
3.3.	Selecteren via 'eurotax natcode'	7
3.4.	Selecteren via VIN	7
3.5.	Geselecteerd voertuig is reeds aanwezig	8
3.6.	Een reeds aanwezig voertuig selecteren	9
4.	Voertuig informatie	9
4.1.	Informatie bij het kenteken	9
4.2.	Technische gegevens van het voertuig	10
4.3.	Voertuiggegevens	10
5.	Standaard uitrusting, Opties en Accessoires	11
5.1.	Standaard uitrusting	11
5.2.	Opties	11
5.3.	Accessoires	12
6.	Waardebepalingen	12
6.1.	Het waardebeoordelingsproces I	12
6.2.	Het waardebeoordelingsproces II	12
6.3.	Waardebeoordelingsproces - opties/accessoires	13
6.4.	Waardebeoordelingsproces - bijstellingen en aftrekfactoren	14
6.5.	Waardebeoordelingsproces - het resultaat, de inkoopwaarde	16
6.6.	Waardebeoordelingsproces - inkoop/verkoopwaarden	16
6.7.	Waardebeoordelingsproces - reeds uitgevoerde waardebeoordelingen	17
6.8.	Waardebeoordelingsproces - verwijderen voertuig	18
7.	Foto's	19
7.1.	Standaard foto's	19
7.2.	Uploaden voertuigspecifieke foto's	19
8.	Printen	20
8.1.	Printen - Rapportage vormen	20
8.2.	Printen - Waardebepalingen	20
8.3.	Printen - Checklist	21
8.4.	Printen - Technische specificaties en opties	21
9.	Rapporten	21
9.1.	Rapporten - overzicht alle waardebeoordelingen	21
9.2.	Rapporten - gebruik van filters	22
10.	Voertuig schadecalculatie via EurotaxRepairEstimate (alleen bij XCN/ERE abonnement)	22
10.1.	Opstarten schadecalculatie module ERE	22
10.2.	Uitvoeren schadecalculatie in ERE module	23
10.3.	Opslaan en beëindigen schadecalculatie in ERE module	23
10.4.	Resultaat schadecalculatie ERE module in XCN	24
10.5.	Downloaden (opslaan) ERE schadecalculatie	24
10.6.	Voorblad bij ERE calculatieformulier	26
10.7.	Klanten invoeren/selecteren	27
10.8.	Klanten aan het voertuig koppelen	27
11.	Nieuws en Informatie	28
11.1.	Nieuws over XCN	28
11.2.	Informatie over XCN	29
12.	Support	29
12.1.	Popup blockers en Internet Explorer	29
12.2.	Popup blockers en Mozilla Firefox	30
12.3.	Toolbars als Yahoo/Google	30
12.4.	Customer Care Center	30
12.5.	Wachtwoord vergeten	30

1. Over EurotaxXchange

1.1. EurotaxXchange (XCN)

EurotaxXchange is een applicatie waarmee de gebruiker effectief waardebepalingen voor voertuigen kan doen.

Tevens dient EurotaxXchange als basis voor de schadecalculatie module EurotaxRepairEstimate. De schadecalculatie wordt in de XCN waardebeplating meegenomen.

1.2. Relatie EurotaxXchange (XCN) / EurotaxRepairEstimate (ERE)

Via EurotaxXchange kunnen voertuigen waarvoor schadecalculaties moeten worden uitgevoerd worden geselecteerd - zo nodig via het kentekenfilter -.

Na selectie van het voertuig kan via een 'druk op de knop' EurotaxRepairEstimate worden gestart. In ERE kan de schadecalculatie worden uitgevoerd. Zie betreffende ERE-handleiding.

De uitgevoerde schadecalculatie wordt in XCN verwerkt en opgeslagen. Het resultaat van de schadecalculatie wordt opgeslagen in een zgn. XML bestand. Het XML bestand kan voor verdere verwerking op de harddisk of netwerkschijf worden opgeslagen.

Opm.: documentatie omtrent het universele XML-format wordt alleen op aanvraag ter beschikking gesteld.

2. Login methode voor EurotaxXchange

Bedrijfsgroep EurotaxGlass's

Dealer nr.

Login naam

Wachtwoord

[▶ Help](#) [▶ Verzenden](#)

Eurotax XchangeNet

[▶ Aanvragen \(test\)login](#) [▶ Wachtwoord vergeten?](#) ©2004 EurotaxGlass's International AG

2.1. XCN Lite starten

- Type de juiste URL in, in de browser. Wij adviseren de URL in de Favorieten op te slaan.
- Vul het dealernummer, de loginnaam en het wachtwoord in.
- Klik op "Verzenden".

XCN Lite start.

Opm.: deze informatie wordt verstrekt door het EurotaxGlass's Customer Care Center.

2.2. Help

De laatste versie van deze handleiding is via "Help" te downloaden. Haal regelmatig de nieuwste versie op om op de hoogte te zijn van de laatste wetenswaardigheden.

2.3. Test account

Een test account kan worden aangevraagd via de button "Aanvragen (test)login".

2.4. Wachtwoord vergeten

Wachtwoord vergeten?

- Gebruik de button "Wachtwoord vergeten".
- Volg de instructies.

3. Voertuig selectie (“Nieuw”)

3.1. Selecteren via kentekenfilter

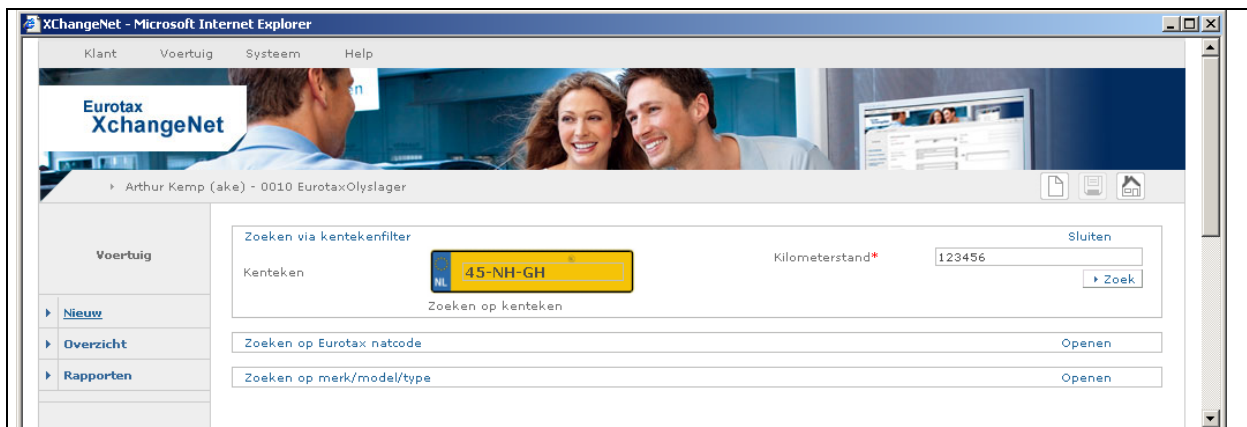

- Vul het kenteken in.
- Vul de kilometerstand in (* = verplicht veld).
- Klik op “Zoek”.

N.B.: aan het gebruik van het kentekenfilter via XCN menu “Nieuw” zijn kosten verbonden.

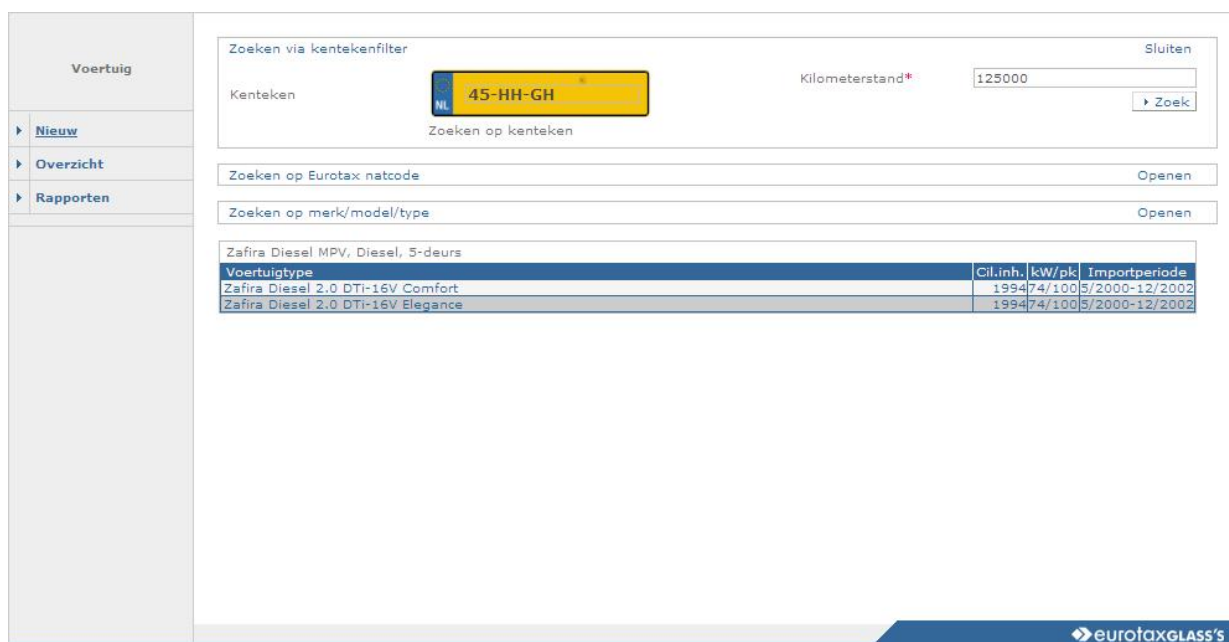

Voertuigtype	Cil.inh.	kW/pk	Importperiode
Zafira Diesel 2.0 DTI-16V Comfort	1994	74/100	5/2000-12/2002
Zafira Diesel 2.0 DTI-16V Elegance	1994	74/100	5/2000-12/2002

XCN Lite toont de beste selectie.

- Kies het juiste commerciële type (Comfort, Elegance, etc.).

Opm.: door de vullinggraad van de brongegevens is het niet mogelijk een voertuig commercieel te identificeren. Het filter vind in dat geval meer dan één voertuig.

3.2. Selecteren via merk/model/type

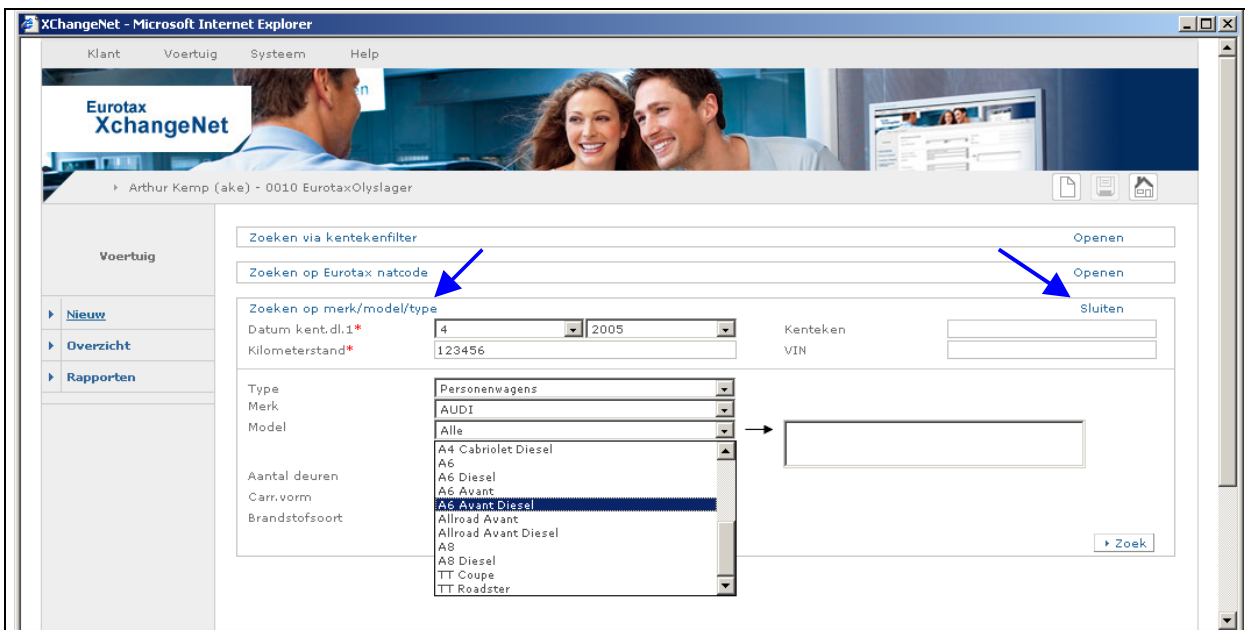

- Klik via “Zoeken op merk/model/type” (of “Openen”) het betreffende venster open.
- Vul de datum (“maand” en “jaar”) in van kenteken deel I (* = verplichtveld).
- Vul de kilometerstand in (* = verplichtveld).
- Selecteer het voertuigtype (personenwagens, terreinwagens of lichte bedrijfswagens).
- Kies het “merk” en het “model”.
- Klik op “Zoek”.

XCN Lite toont nu alle typen.

- Kies het juiste commerciële type.

Opm.: kenteken en VIN zijn hier géén selectievelden, maar informatie velden die indien gewenst ingevuld kunnen worden.

Opm.: gebruik zonodig de extra selectie mogelijkheden om het resultaat van een zoekactie te verkleinen (deuren, carrosserievorm etc.).

3.3. Selecteren via 'eurotax natcode'

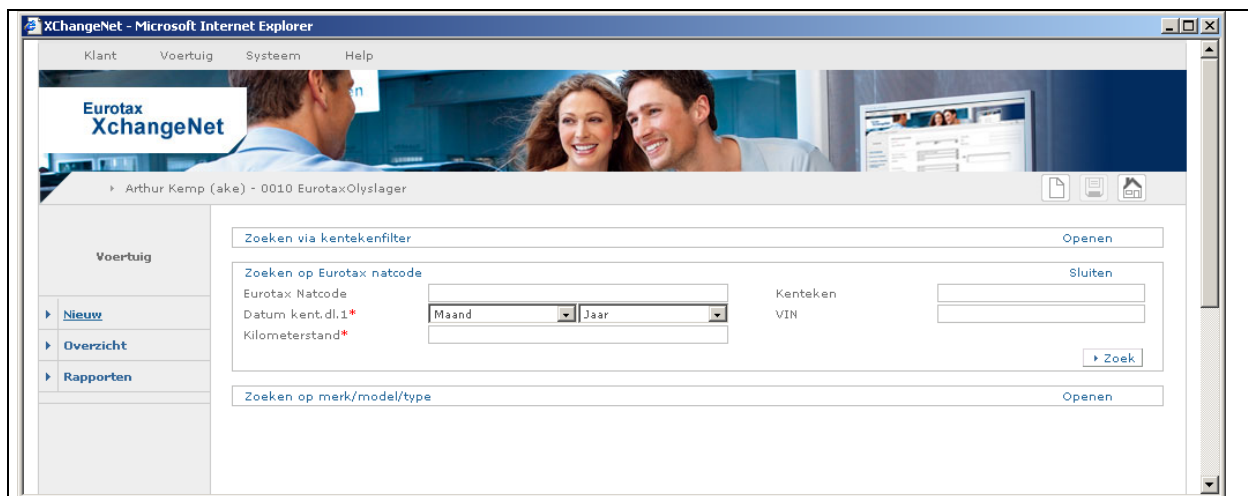

In andere Eurotax producten wordt bij een voertuig altijd een natcode (nationale eurotax typecode) opgegeven. Gebruik dit nummer om vanuit een Eurotax product snel in XCN het juiste type te vinden.

Bent u bekend met de eurotax natcodes?

- Klik op "Zoeken op Eurotax natcode"
- Vul de natcode in.
- Vul de datum ("maand" en "jaar") in van kenteken deel I (* = verplichtveld).
- Vul de kilometerstand in (* = verplichtveld).
- Klik op "Zoek"

XCN Lite toont direct het juiste voertuig.

Opm.: kenteken en VIN zijn hier géén selectievelden, maar informatie velden die indien gewenst ingevuld kunnen worden.

3.4. Selecteren via VIN

Selecteren via VIN is vooralsnog niet mogelijk.

3.5. Geselecteerd voertuig is reeds aanwezig

Voertuig

- ▶ [Nieuw](#)
- ▶ [Overzicht](#)
- ▶ [Rapporten](#)

Voertuiggegevens - invoer/selectie

Kilometerstand*

Datum kent.d.l.*

Eurotax Natcode

Kenteken

VIN

Zoeken op kenteken

Type

Merk

Model →

Aantal deuren

Carr.vorm

Brandstofsoort

▶ Zoek

Belangrijke informatie: voor dit voertuig is al een waarde bepaald, en wel (aanpasbaar):

Waardebep.nr.	Gebruiker	Datum	Status	Merk	Model	Waarde	Reg.nr.	VIN	Bedrijf/naam
90	ake	2006-04-20	Val	OPEL	2.0 DTI-16V Comfort	7.535,00	45-HH-GH		

Zafira Diesel Mpv, D, 5-deurs

Voertuigtype	Body/deuren/zitpl.	Versn.bak	Motor/cil.	kW/pk	Cil.inh.	Brandstof	Dieselfilter	Importperiode	Nieuwprijs
2.0 DTI-16V Comfort	Mpv/5/6	M/5	L/4	74/100	1994	D		5/2000-12/2002	25.395
2.0 DTI-16V Elegance	Mpv/5/6	M/5	L/4	74/100	1994	D		5/2000-12/2002	27.695

Als het voertuig reeds eerder - mogelijkerwijs door een andere adviseur/verkoper - op waarde is bepaald, wordt dit gemeld.

- Selecteer het voertuig of kies een ander.

3.6. Een reeds aanwezig voertuig selecteren

Waardebep.nr.	Gebruiker	Datum	Status	Merk	Model/Type	Waarde	Reg.nr.	VIN	Bedrijf/naam
163	ake	01-06-2006	Val	PEUGEOT	206 1.6 XS	2.598,00			
135	ake	30-05-2006	Val	FIAT	Punto 60 Stile	2.407,00	34-DG-GH		
160	ake	30-05-2006	Val	AUDI	A4 Cabriolet 3.0	21.630,00	FG-DF-25		
144	ake	30-05-2006	Val	CADILLAC	Eldorado Touring Coupe	3.383,00			
166	ake	30-05-2006	Val	PEUGEOT	206 1.6 XS	3.082,00	37-DH-PK		
126	ake	29-05-2006	Val	RENAULT	Twingo 1.2 Epicea	4.057,00	56-JF-BD		
138	ake	29-05-2006	Val	MERCEDES-BENZ	Vito Diesel 111 CDI	10.929,00			
128	ake	29-05-2006	Val	SEAT	Cordoba 1.6 Stella Plus	3.000,00	75-FV-LV		
102	ake	29-05-2006	Val	FORD	Focus Diesel 1.8 TD Trend	5.915,00			
147	ake	29-05-2006	Val	BUICK	Park Avenue Sedan	4.721,00			

Als het voertuig reeds aanwezig is kan deze via “Overzicht” worden geselecteerd.

- Klik op “Overzicht”.
- Selecteer zondig de “Gebruiker”.
- Selecteer het voertuig.

Hint: Gebruik de aanwezige filters zoals kenteken, datum e.d.

4. Voertuig informatie

4.1. Informatie bij het kenteken

OPEL Zafira Diesel 2.0 DTi-16V Comfort MPV, 5-deurs Waardebep.nr.: 000092

Toenmalige nieuwprijs (incl. BTW) 25.395 EUR Datum kent.di.1 07/2001 Eurotax natcode 21944
 Prijs van de opties 0 EUR Kilometerstand 125000 Importstart 05/2000
 Totaalprijs 25.395 EUR Importeinde 12/2002

Kentekengegevens	
Kentekeninformatie	
Kenteken	45-HH-GH
KM-stand	
Kenteken deel 1	01-07-2001
Kenteken deel 2	
Vermist/gestolen	
Voorraad ja/nee	nee
Vervaldatum APK	2006-10-01
SCM-Alarmklasse	
Kleur	BLAUW
Eigenaar	
BPM	6.719,00
rest-BPM	2.284,00

Het eerste TAB blad toont de gegevens bij het ingevoerde kenteken die beschikbaar komen als het voertuig daadwerkelijk via het kenteken is gevonden.

Opm.: indien het voertuig via een andere methode dan het kentekenfilter is gevonden, wordt hier geen informatie getoond.

4.2. Technische gegevens van het voertuig

Voertuig

- ▶ Nieuw
- ▶ Klant
- ▶ Voertuig
- ▶ Uitrusting
- ▶ Waardebepaling
- ▶ Printen
- ▶ Overzicht
- ▶ Rapporten

OPEL Zafira Diesel 2.0 DTI-16V Comfort
MPV, 5-deurs

Waardebep.nr.: 000092

Toenmalige nieuwprijs (incl. BTW)	25.395 EUR	Datum kent.dl.1	07/2001	Eurotax natcode	21944
Prijs van de opties	0 EUR	Kilometerstand	125000	Importstart	05/2000
Totaalprijs	25.395 EUR	Importeinde		12/2002	

Voorbeeld foto

Kentekengegevens
Technische gegevens
Voertuiggegevens

Specificaties

Motortype	4-cilinder Diesel	Ledig gewicht	1405 kg
Vermogen	74 kW/100 pk	Toegestaan max. gewicht	1950 kg
Cilinderinhoud	1994 cc	Laadvermogen	525 kg
Topsnelheid	175 km/u	Max. dakbelasting	-
Aandrijving	Voorwielaandrijving	Ongereemd aanhanggewicht	-
Transmissie	5-Versnellingen, Handgeschakelde bak	Geremd aanhanggewicht	-
Brandstofsoort	Diesel	Inhoud bagageruimte	-
Carrosserie	MPV	Inhoud brandstoftank	-
Aantal zitplaatsen	6	Brandstofverbruik (ECE)	
Voorbanden	- stad	• stad	8.4 l/100 km
Achterbanden	- buitenweg	• buitenweg	5.3 l/100 km
Wielbasis	2694 mm	• gecombineerd	6.6 l/100 km
Acceleratie (0-100 km/u)	14.0 s	CO2 uitstoot	-

Het tweede TAB blad toont de technische gegevens van het voertuig die beschikbaar zijn in de EurotaxGlass's database.

4.3. Voertuiggegevens

Voertuig

- ▶ Nieuw
- ▶ Klant
- ▶ Voertuig
- ▶ Uitrusting
- ▶ Waardebepaling
- ▶ Printen
- ▶ Overzicht
- ▶ Rapporten

OPEL Zafira Diesel 2.0 DTI-16V Comfort
MPV, 5-deurs

Waardebep.nr.: 000092

Toenmalige nieuwprijs (incl. BTW)	25.395 EUR	Datum kent.dl.1	07/2001	Eurotax natcode	21944
Prijs van de opties	0 EUR	Kilometerstand	125000	Importstart	05/2000
Totaalprijs	25.395 EUR	Importeinde		12/2002	

Voorbeeld foto

Kentekengegevens
Technische gegevens
Voertuiggegevens

Voertuiggegevens

Kilometerstand* (Gem. km-stand vgs. Eurotax: 162468)

Kenteken Waardeaanvraag door

VIN

Motornr.

Kenteken deel 1 Financieringsvoorstel ja nee

Kenteken deel 2

Sleutelcode Financieringsmaatschappij

Radiocode

Toegangscodes

Rechtstreekse import ja nee

Rokersauto! ja nee

Kies de kleur

Kleur

Interieur (type/kleur)

« Terug Volgende »

Het derde TAB blad toont de ingevoerde gegevens van het voertuig.

- Vul indien gewenst de ontbrekende gegevens (zoals VIN) in.

5. Standaard uitrusting, Opties en Accessoires

5.1. Standaard uitrusting

Voertuig		OPEL Zafira Diesel 2.0 DTI-16V Comfort MPV, 5-deurs	Waardebep.nr.: 000092
Nieuw		Toenmalige nieuwprijs (incl. BTW) 25.395 EUR	Datum kent.d.l.1 07/2001 Eurotax natcode 21944
		Prijs van de opties 0 EUR	Kilometerstand 125000 Importstart 05/2000
		Totaalprijs 25.395 EUR	Importeinde 12/2002
<ul style="list-style-type: none"> ▶ Klant ▶ Voertuig ▶ Uitrusting ▶ Waardebepaling ▶ Printen 	<div style="display: flex; border-bottom: 1px solid black; margin-bottom: 5px;"> <div style="border: 1px solid black; padding: 2px 5px; margin-right: 5px;">Standaard uitrusting</div> <div style="border: 1px solid black; padding: 2px 5px; margin-right: 5px;">Opties A-Z</div> <div style="border: 1px solid black; padding: 2px 5px;">Extra uitrusting</div> </div> <p>standaard uitrusting</p> <ul style="list-style-type: none"> ABS Achterruitenwisser Airbag bestuurder Airbag passagierszijde Boordcomputer Buiten thermometer Buitenspiegel elektrisch verstel en verwarmbaar Centrale portiervergrendeling Cruise control Dakreling Getinte ruiten Gordelspanners voor Hoofdsteunen voor en achter In hoogte verstelbare bestuurdersstoel Stuurbekrachtiging Toerenteller Zijruiten voor electr. 		
<ul style="list-style-type: none"> ▶ Overzicht ▶ Rapporten 	« Terug Volgende »		

Het eerste TAB blad toont de standaard uitrusting van het voertuig.

5.2. Opties

Voertuig		OPEL Zafira Diesel 2.0 DTI-16V Comfort MPV, 5-deurs	Waardebep.nr.: 000092																																										
Nieuw		Toenmalige nieuwprijs (incl. BTW) 25.395 EUR	Datum kent.d.l.1 07/2001 Eurotax natcode 21944																																										
		Prijs van de opties 930 EUR	Kilometerstand 125000 Importstart 05/2000																																										
		Totaalprijs 26.325 EUR	Importeinde 12/2002																																										
<ul style="list-style-type: none"> ▶ Klant ▶ Voertuig ▶ Uitrusting ▶ Waardebepaling ▶ Printen 	<div style="display: flex; border-bottom: 1px solid black; margin-bottom: 5px;"> <div style="border: 1px solid black; padding: 2px 5px; margin-right: 5px;">Standaard uitrusting</div> <div style="border: 1px solid black; padding: 2px 5px; margin-right: 5px;">Opties A-Z</div> <div style="border: 1px solid black; padding: 2px 5px;">Extra uitrusting</div> </div> <p>Uitrusting</p> <p>Pakketten</p> <table border="0"> <tr> <td><input checked="" type="checkbox"/></td> <td>930 EUR</td> <td>- Opel Zafira Selection pakket</td> </tr> <tr> <td></td> <td></td> <td> <ul style="list-style-type: none"> • Aluminium velgen • Mistlampen voor • Stuurwiel van leer </td> </tr> <tr> <td><input type="checkbox"/></td> <td>1.134 EUR</td> <td>+ Opel Zafira Sport pakket</td> </tr> <tr> <td><input type="checkbox"/></td> <td>454 EUR</td> <td>+ Opel Zafira Winter pakket</td> </tr> </table> <p>opties</p> <table border="0"> <tr> <td><input type="checkbox"/></td> <td>1.134 EUR</td> <td>Airconditioning</td> </tr> <tr> <td><input type="checkbox"/></td> <td>363 EUR</td> <td>Alarmsysteem</td> </tr> <tr> <td><input type="checkbox"/></td> <td>91 EUR</td> <td>Armluning voor</td> </tr> <tr> <td><input type="checkbox"/></td> <td>295 EUR</td> <td>CD Wisselaar</td> </tr> <tr> <td><input type="checkbox"/></td> <td>703 EUR</td> <td>Electrisch Schuif-/kanteldak</td> </tr> <tr> <td><input type="checkbox"/></td> <td>454 EUR</td> <td>Metallic lak</td> </tr> <tr> <td><input type="checkbox"/></td> <td>272 EUR</td> <td>Mistlampen voor</td> </tr> <tr> <td><input type="checkbox"/></td> <td>295 EUR</td> <td>Radio-cassette</td> </tr> <tr> <td><input type="checkbox"/></td> <td>431 EUR</td> <td>Radio/CD</td> </tr> <tr> <td><input type="checkbox"/></td> <td>431 EUR</td> <td>Sidebaas</td> </tr> </table>			<input checked="" type="checkbox"/>	930 EUR	- Opel Zafira Selection pakket			<ul style="list-style-type: none"> • Aluminium velgen • Mistlampen voor • Stuurwiel van leer 	<input type="checkbox"/>	1.134 EUR	+ Opel Zafira Sport pakket	<input type="checkbox"/>	454 EUR	+ Opel Zafira Winter pakket	<input type="checkbox"/>	1.134 EUR	Airconditioning	<input type="checkbox"/>	363 EUR	Alarmsysteem	<input type="checkbox"/>	91 EUR	Armluning voor	<input type="checkbox"/>	295 EUR	CD Wisselaar	<input type="checkbox"/>	703 EUR	Electrisch Schuif-/kanteldak	<input type="checkbox"/>	454 EUR	Metallic lak	<input type="checkbox"/>	272 EUR	Mistlampen voor	<input type="checkbox"/>	295 EUR	Radio-cassette	<input type="checkbox"/>	431 EUR	Radio/CD	<input type="checkbox"/>	431 EUR	Sidebaas
<input checked="" type="checkbox"/>	930 EUR	- Opel Zafira Selection pakket																																											
		<ul style="list-style-type: none"> • Aluminium velgen • Mistlampen voor • Stuurwiel van leer 																																											
<input type="checkbox"/>	1.134 EUR	+ Opel Zafira Sport pakket																																											
<input type="checkbox"/>	454 EUR	+ Opel Zafira Winter pakket																																											
<input type="checkbox"/>	1.134 EUR	Airconditioning																																											
<input type="checkbox"/>	363 EUR	Alarmsysteem																																											
<input type="checkbox"/>	91 EUR	Armluning voor																																											
<input type="checkbox"/>	295 EUR	CD Wisselaar																																											
<input type="checkbox"/>	703 EUR	Electrisch Schuif-/kanteldak																																											
<input type="checkbox"/>	454 EUR	Metallic lak																																											
<input type="checkbox"/>	272 EUR	Mistlampen voor																																											
<input type="checkbox"/>	295 EUR	Radio-cassette																																											
<input type="checkbox"/>	431 EUR	Radio/CD																																											
<input type="checkbox"/>	431 EUR	Sidebaas																																											
<ul style="list-style-type: none"> ▶ Overzicht ▶ Rapporten 	« Terug Volgende »																																												

Het tweede TAB blad toont de opties die mogelijk zijn op het betreffende voertuig.

- Klik op het "+" teken om de opties die in een pakket aanwezig zijn zichtbaar te maken.

Opm.: de samenstellingen van pakketten en mogelijke losse opties kunnen enigszins variëren omdat tijdens de importperiode wijzigingen kunnen optreden die door de fabrikant en/of importeur worden bepaald. EurotaxGlass's probeert alle wijzigingen zo volledig mogelijk te volgen en door te voeren.

5.3. Accessoires

<p>Voertuig</p> <p>Nieuw</p> <p> Klant Voertuig Uitrusting Waardebepaling Printen </p> <p>Overzicht</p> <p>Rapporten</p>	 <p>OPEL Zafira Diesel 2.0 DTI-16V Comfort MPV, 5-deurs</p> <p>Waardebep.nr.: 000092</p> <table> <tr> <td>Toenmalige nieuwprijs (incl. BTW)</td> <td>25.395 EUR</td> <td>Datum kent.d.l.</td> <td>07/2001</td> <td>Eurotax natcode</td> <td>21944</td> </tr> <tr> <td>Prijs van de opties</td> <td>930 EUR</td> <td>Kilometerstand</td> <td>125000</td> <td>Importstart</td> <td>05/2000</td> </tr> <tr> <td>Totaalprijs</td> <td>26.325 EUR</td> <td>Importeinde</td> <td>12/2002</td> <td></td> <td></td> </tr> </table> <p> Standaard uitrusting Opties A-Z Extra uitrusting </p> <p>Selectie van opties</p> <table> <thead> <tr> <th>Naam</th> <th>Waarde</th> <th>Maand van installatie</th> <th></th> </tr> </thead> <tbody> <tr> <td>Selecteer...</td> <td>MP3 wisselaar</td> <td>250 EUR</td> <td>07 / 2001</td> </tr> </tbody> </table> <p>Opslaan</p>	Toenmalige nieuwprijs (incl. BTW)	25.395 EUR	Datum kent.d.l.	07/2001	Eurotax natcode	21944	Prijs van de opties	930 EUR	Kilometerstand	125000	Importstart	05/2000	Totaalprijs	26.325 EUR	Importeinde	12/2002			Naam	Waarde	Maand van installatie		Selecteer...	MP3 wisselaar	250 EUR	07 / 2001				
Toenmalige nieuwprijs (incl. BTW)	25.395 EUR	Datum kent.d.l.	07/2001	Eurotax natcode	21944																										
Prijs van de opties	930 EUR	Kilometerstand	125000	Importstart	05/2000																										
Totaalprijs	26.325 EUR	Importeinde	12/2002																												
Naam	Waarde	Maand van installatie																													
Selecteer...	MP3 wisselaar	250 EUR	07 / 2001																												
<p>Voertuig</p> <p>Nieuw</p> <p> Klant Voertuig Uitrusting Waardebepaling Printen </p> <p>Overzicht</p> <p>Rapporten</p>	 <p>OPEL Zafira Diesel 2.0 DTI-16V Comfort MPV, 5-deurs</p> <p>Waardebep.nr.: 000090</p> <table> <tr> <td>Toenmalige nieuwprijs (incl. BTW)</td> <td>25.395 EUR</td> <td>Datum kent.d.l.</td> <td>07/2001</td> <td>Eurotax natcode</td> <td>21944</td> </tr> <tr> <td>Prijs van de opties</td> <td>930 EUR</td> <td>Kilometerstand</td> <td>125000</td> <td>Importstart</td> <td>05/2000</td> </tr> <tr> <td>Totaalprijs</td> <td>26.325 EUR</td> <td>Importeinde</td> <td>12/2002</td> <td></td> <td></td> </tr> </table> <p> Standaard uitrusting Opties A-Z Extra uitrusting </p> <p>Selectie van opties</p> <table> <thead> <tr> <th>Naam</th> <th>Waarde</th> <th>Maand van installatie</th> <th></th> </tr> </thead> <tbody> <tr> <td>Selecteer...</td> <td></td> <td></td> <td>07 / 2001</td> </tr> </tbody> </table> <p>Opslaan</p> <table> <tbody> <tr> <td>MP3 wisselaar</td> <td>250 EUR</td> <td>07 / 2001</td> <td>Verwijderen</td> </tr> </tbody> </table>	Toenmalige nieuwprijs (incl. BTW)	25.395 EUR	Datum kent.d.l.	07/2001	Eurotax natcode	21944	Prijs van de opties	930 EUR	Kilometerstand	125000	Importstart	05/2000	Totaalprijs	26.325 EUR	Importeinde	12/2002			Naam	Waarde	Maand van installatie		Selecteer...			07 / 2001	MP3 wisselaar	250 EUR	07 / 2001	Verwijderen
Toenmalige nieuwprijs (incl. BTW)	25.395 EUR	Datum kent.d.l.	07/2001	Eurotax natcode	21944																										
Prijs van de opties	930 EUR	Kilometerstand	125000	Importstart	05/2000																										
Totaalprijs	26.325 EUR	Importeinde	12/2002																												
Naam	Waarde	Maand van installatie																													
Selecteer...			07 / 2001																												
MP3 wisselaar	250 EUR	07 / 2001	Verwijderen																												

Het derde TAB blad geeft de mogelijkheid om waardeverhogende accessoires toe te voegen.

- Vul de omschrijving van de accessoire in en geef de dagwaarde op.
- Klik op "Opslaan".

XCN toont de ingevoerde accessoire en neemt dit mee in de waardebepaling.

- Klik op "Verwijderen" om het accessoire uit de lijst te verwijderen.

Opm.: het in te vullen bedrag is de huidige waarde, niet de nieuwprijs!

6. Waardebepalingen

6.1. Het waardebepalingproces I

XCN Lite biedt de mogelijkheid om stelselmatig het gehele proces te doorlopen, van voertuig selectie tot het bepalen van de waarde. In dit proces zit naast de selectie van opties en accessoires ook de mogelijkheid bijstellingen door te voeren. Zie de betreffende beschrijvingen in deze handleiding.

Indien nauwkeurige schadeberekeningen wenselijk zijn, biedt Eurotax de mogelijkheid tot koppeling met EurotaxRepairEstimate, het baanbrekende schadecalculatieprogramma. Neem contact op met het EurotaxGlass's Customer Care Center voor nadere informatie (Tel. +32 2672 34 64).

6.2. Het waardebepalingproces II

Na de selectie van het voertuig kan het waardebepaling proces starten. In basis gaat het om de volgende handelingen waarmee het proces wordt doorlopen.

- Voer de gevraagde gegevens in of kies de gewenste items.
- Stap verder via "Volgende".
- Stap terug via "Terug".

6.3. Waardebepalingproces - opties/accessoires

<p>Voertuig</p> <p>Nieuw</p> <ul style="list-style-type: none"> ▶ Klant ▶ Voertuig ▶ Uitrusting ▶ Waardebepaling ▶ Printen <p>Overzicht</p> <p>Rapporten</p>	 <p>OPEL Zafira Diesel 2.0 DTI-16V Comfort MPV, 5-deurs</p> <p>Waardebep.nr.: 000092</p> <table border="0"> <tr> <td>Toenmalige nieuwprijs (incl. BTW)</td> <td>25.395 EUR</td> <td>Datum kent.d.l.1</td> <td>07/2001</td> <td>Eurotax natcode</td> <td>21944</td> </tr> <tr> <td>Prijs van de opties</td> <td>930 EUR</td> <td>Kilometerstand</td> <td>125000</td> <td>Importstart</td> <td>05/2000</td> </tr> <tr> <td>Totaalprijs</td> <td>26.325 EUR</td> <td>Importeinde</td> <td>12/2002</td> <td></td> <td></td> </tr> </table> <p>Standaard uitrusting Opties A-Z Extra uitrusting</p> <p>Uitrusting</p> <p>Pakketten</p> <table border="0"> <tr> <td><input type="checkbox"/></td> <td>-</td> <td>Prijs</td> <td>Beschrijving</td> </tr> <tr> <td><input checked="" type="checkbox"/></td> <td>-</td> <td>930 EUR</td> <td>- Opel Zafira Selection pakket</td> </tr> <tr> <td></td> <td></td> <td></td> <td>• Aluminium velgen</td> </tr> <tr> <td></td> <td></td> <td></td> <td>• Mistlampen voor</td> </tr> <tr> <td></td> <td></td> <td></td> <td>• Stuurwiel van leer</td> </tr> <tr> <td><input type="checkbox"/></td> <td>+</td> <td>1.134 EUR</td> <td>+ Opel Zafira Sport pakket</td> </tr> <tr> <td><input type="checkbox"/></td> <td>+</td> <td>454 EUR</td> <td>+ Opel Zafira Winter pakket</td> </tr> </table> <p>opties</p> <table border="0"> <tr> <td><input type="checkbox"/></td> <td>-</td> <td>Prijs</td> <td>Beschrijving</td> </tr> <tr> <td><input type="checkbox"/></td> <td>-</td> <td>1.134 EUR</td> <td>Airconditioning</td> </tr> <tr> <td><input type="checkbox"/></td> <td>-</td> <td>363 EUR</td> <td>Alarmsysteem</td> </tr> <tr> <td><input type="checkbox"/></td> <td>-</td> <td>91 EUR</td> <td>Armluning voor</td> </tr> <tr> <td><input type="checkbox"/></td> <td>-</td> <td>295 EUR</td> <td>CD Wisselaar</td> </tr> <tr> <td><input type="checkbox"/></td> <td>-</td> <td>703 EUR</td> <td>Electrisch Schuif-/kanteldak</td> </tr> <tr> <td><input type="checkbox"/></td> <td>-</td> <td>454 EUR</td> <td>Metallic lak</td> </tr> <tr> <td><input type="checkbox"/></td> <td>-</td> <td>272 EUR</td> <td>Mistlampen voor</td> </tr> <tr> <td><input type="checkbox"/></td> <td>-</td> <td>295 EUR</td> <td>Radio-cassette</td> </tr> <tr> <td><input type="checkbox"/></td> <td>-</td> <td>431 EUR</td> <td>Radio/CD</td> </tr> <tr> <td><input type="checkbox"/></td> <td>-</td> <td>431 EUR</td> <td>Sidebaas</td> </tr> </table> <p style="text-align: right;">« Terug Volgende »</p>	Toenmalige nieuwprijs (incl. BTW)	25.395 EUR	Datum kent.d.l.1	07/2001	Eurotax natcode	21944	Prijs van de opties	930 EUR	Kilometerstand	125000	Importstart	05/2000	Totaalprijs	26.325 EUR	Importeinde	12/2002			<input type="checkbox"/>	-	Prijs	Beschrijving	<input checked="" type="checkbox"/>	-	930 EUR	- Opel Zafira Selection pakket				• Aluminium velgen				• Mistlampen voor				• Stuurwiel van leer	<input type="checkbox"/>	+	1.134 EUR	+ Opel Zafira Sport pakket	<input type="checkbox"/>	+	454 EUR	+ Opel Zafira Winter pakket	<input type="checkbox"/>	-	Prijs	Beschrijving	<input type="checkbox"/>	-	1.134 EUR	Airconditioning	<input type="checkbox"/>	-	363 EUR	Alarmsysteem	<input type="checkbox"/>	-	91 EUR	Armluning voor	<input type="checkbox"/>	-	295 EUR	CD Wisselaar	<input type="checkbox"/>	-	703 EUR	Electrisch Schuif-/kanteldak	<input type="checkbox"/>	-	454 EUR	Metallic lak	<input type="checkbox"/>	-	272 EUR	Mistlampen voor	<input type="checkbox"/>	-	295 EUR	Radio-cassette	<input type="checkbox"/>	-	431 EUR	Radio/CD	<input type="checkbox"/>	-	431 EUR	Sidebaas
Toenmalige nieuwprijs (incl. BTW)	25.395 EUR	Datum kent.d.l.1	07/2001	Eurotax natcode	21944																																																																																						
Prijs van de opties	930 EUR	Kilometerstand	125000	Importstart	05/2000																																																																																						
Totaalprijs	26.325 EUR	Importeinde	12/2002																																																																																								
<input type="checkbox"/>	-	Prijs	Beschrijving																																																																																								
<input checked="" type="checkbox"/>	-	930 EUR	- Opel Zafira Selection pakket																																																																																								
			• Aluminium velgen																																																																																								
			• Mistlampen voor																																																																																								
			• Stuurwiel van leer																																																																																								
<input type="checkbox"/>	+	1.134 EUR	+ Opel Zafira Sport pakket																																																																																								
<input type="checkbox"/>	+	454 EUR	+ Opel Zafira Winter pakket																																																																																								
<input type="checkbox"/>	-	Prijs	Beschrijving																																																																																								
<input type="checkbox"/>	-	1.134 EUR	Airconditioning																																																																																								
<input type="checkbox"/>	-	363 EUR	Alarmsysteem																																																																																								
<input type="checkbox"/>	-	91 EUR	Armluning voor																																																																																								
<input type="checkbox"/>	-	295 EUR	CD Wisselaar																																																																																								
<input type="checkbox"/>	-	703 EUR	Electrisch Schuif-/kanteldak																																																																																								
<input type="checkbox"/>	-	454 EUR	Metallic lak																																																																																								
<input type="checkbox"/>	-	272 EUR	Mistlampen voor																																																																																								
<input type="checkbox"/>	-	295 EUR	Radio-cassette																																																																																								
<input type="checkbox"/>	-	431 EUR	Radio/CD																																																																																								
<input type="checkbox"/>	-	431 EUR	Sidebaas																																																																																								

In het waardebeplatingproces worden geselecteerde opties en ingevoerde accessoires meegenomen.
Zie daarvoor de betreffende omschrijvingen.

6.4. Waardebepalingproces - bijstellingen en aftrekfactoren

<p>Voertuig</p> <p>Nieuw</p> <ul style="list-style-type: none"> ▶ Klant ▶ Voertuig ▶ Uitrusting ▶ Waardebepaling ▶ Printen <p>Overzicht</p> <p>Rapporten</p>	<div style="display: flex; justify-content: space-between;"> <div style="text-align: center;"> <p style="font-size: 8px; color: red; transform: rotate(-90deg); position: absolute; left: -20px; top: 50px;">Voorbeeld foto</p> </div> <div> <p>OPEL Zafira Diesel 2.0 DTI-16V Comfort MPV, 5-deurs</p> <p>Waardebep.nr.: 000092</p> <p>Toenmalige nieuwprijs (incl. BTW) 25.395 EUR Datum kent.d.l.1 07/2001 Eurotax natcode 21944</p> <p>Prijs van de opties 930 EUR Kilometerstand 125000 Importstart 05/2000</p> <p>Totaalprijs 26.325 EUR Importeinde 12/2002</p> </div> </div> <div style="margin-top: 10px;"> <p style="text-align: center;"> Waardebijstellingen/aftrek Waardebepaling </p> <hr/> <p>Aftrek & Bijstellingen</p> <p>Ingangsdatum <input type="text" value="Ingangsdatum"/> Vervaldatum APK <input type="text" value="10"/> <input type="text" value="2006"/></p> <table style="width: 100%; border-collapse: collapse;"> <tr> <td style="width: 50%; border-right: 1px solid gray; padding: 5px;"> <p>Aftrek</p> <p>ERE schadecalculatie <input type="text" value="0"/> EUR</p> <p>Bijzonder gebruik <input type="text" value="0"/> EUR</p> </td> <td style="width: 50%; padding: 5px;"> <p>Bijstellingen</p> <p>Marktsituatie <input type="text" value="0"/> %</p> <p>Marktsituatie handelaar <input type="text" value="0"/> %</p> <p>Vorige eigenaren (%/aantal) <input type="text" value="2"/> % <input type="text" value="1"/></p> <p>Conditie <input type="text" value="Goed"/></p> </td> </tr> </table> <p style="text-align: right;">Opslaan</p> </div>	<p>Aftrek</p> <p>ERE schadecalculatie <input type="text" value="0"/> EUR</p> <p>Bijzonder gebruik <input type="text" value="0"/> EUR</p>	<p>Bijstellingen</p> <p>Marktsituatie <input type="text" value="0"/> %</p> <p>Marktsituatie handelaar <input type="text" value="0"/> %</p> <p>Vorige eigenaren (%/aantal) <input type="text" value="2"/> % <input type="text" value="1"/></p> <p>Conditie <input type="text" value="Goed"/></p>
<p>Aftrek</p> <p>ERE schadecalculatie <input type="text" value="0"/> EUR</p> <p>Bijzonder gebruik <input type="text" value="0"/> EUR</p>	<p>Bijstellingen</p> <p>Marktsituatie <input type="text" value="0"/> %</p> <p>Marktsituatie handelaar <input type="text" value="0"/> %</p> <p>Vorige eigenaren (%/aantal) <input type="text" value="2"/> % <input type="text" value="1"/></p> <p>Conditie <input type="text" value="Goed"/></p>		
<p>Voertuig</p> <p>Nieuw</p> <ul style="list-style-type: none"> ▶ Klant ▶ Voertuig ▶ Uitrusting ▶ Waardebepaling ▶ Printen <p>Overzicht</p> <p>Rapporten</p>	<div style="display: flex; justify-content: space-between;"> <div style="text-align: center;"> <p style="font-size: 8px; color: red; transform: rotate(-90deg); position: absolute; left: -20px; top: 50px;">Voorbeeld foto</p> </div> <div> <p>OPEL Zafira Diesel 2.0 DTI-16V Comfort MPV, 5-deurs</p> <p>Waardebep.nr.: 000092</p> <p>Toenmalige nieuwprijs (incl. BTW) 25.395 EUR Datum kent.d.l.1 07/2001 Eurotax natcode 21944</p> <p>Prijs van de opties 930 EUR Kilometerstand 125000 Importstart 05/2000</p> <p>Totaalprijs 26.325 EUR Importeinde 12/2002</p> </div> </div> <div style="margin-top: 10px;"> <p style="text-align: center;"> Waardebijstellingen/aftrek Waardebepaling </p> <hr/> <p>Aftrek & Bijstellingen</p> <p>Ingangsdatum <input type="text" value="Ingangsdatum"/> Vervaldatum APK <input type="text" value="10"/> <input type="text" value="2006"/></p> <table style="width: 100%; border-collapse: collapse;"> <tr> <td style="width: 50%; border-right: 1px solid gray; padding: 5px;"> <p>Aftrek</p> <p>ERE schadecalculatie <input type="text" value="0"/> EUR</p> <p>Bijzonder gebruik <input type="text" value="0"/> EUR</p> </td> <td style="width: 50%; padding: 5px;"> <p>Bijstellingen</p> <p>Marktsituatie <input type="text" value="0"/> %</p> <p>Marktsituatie handelaar <input type="text" value="0"/> %</p> <p>Vorige eigenaren (%/aantal) <input type="text" value="1"/> % <input type="text" value="1"/></p> <p>Conditie <input type="text" value="Goed"/></p> </td> </tr> </table> <p style="text-align: right;">Opslaan</p> </div>	<p>Aftrek</p> <p>ERE schadecalculatie <input type="text" value="0"/> EUR</p> <p>Bijzonder gebruik <input type="text" value="0"/> EUR</p>	<p>Bijstellingen</p> <p>Marktsituatie <input type="text" value="0"/> %</p> <p>Marktsituatie handelaar <input type="text" value="0"/> %</p> <p>Vorige eigenaren (%/aantal) <input type="text" value="1"/> % <input type="text" value="1"/></p> <p>Conditie <input type="text" value="Goed"/></p>
<p>Aftrek</p> <p>ERE schadecalculatie <input type="text" value="0"/> EUR</p> <p>Bijzonder gebruik <input type="text" value="0"/> EUR</p>	<p>Bijstellingen</p> <p>Marktsituatie <input type="text" value="0"/> %</p> <p>Marktsituatie handelaar <input type="text" value="0"/> %</p> <p>Vorige eigenaren (%/aantal) <input type="text" value="1"/> % <input type="text" value="1"/></p> <p>Conditie <input type="text" value="Goed"/></p>		
<p>Voertuig</p> <p>Nieuw</p> <ul style="list-style-type: none"> ▶ Klant ▶ Voertuig ▶ Uitrusting ▶ Waardebepaling ▶ Printen <p>Overzicht</p> <p>Rapporten</p>	<div style="display: flex; justify-content: space-between;"> <div style="text-align: center;"> <p style="font-size: 8px; color: red; transform: rotate(-90deg); position: absolute; left: -20px; top: 50px;">Voorbeeld foto</p> </div> <div> <p>OPEL Zafira Diesel 2.0 DTI-16V Comfort MPV, 5-deurs</p> <p>Waardebep.nr.: 000092</p> <p>Toenmalige nieuwprijs (incl. BTW) 25.395 EUR Datum kent.d.l.1 07/2001 Eurotax natcode 21944</p> <p>Prijs van de opties 930 EUR Kilometerstand 125000 Importstart 05/2000</p> <p>Totaalprijs 26.325 EUR Importeinde 12/2002</p> </div> </div> <div style="margin-top: 10px;"> <p style="text-align: center;"> Waardebijstellingen/aftrek Waardebepaling </p> <hr/> <p>Aftrek & Bijstellingen</p> <p>Ingangsdatum <input type="text" value="Ingangsdatum"/> Vervaldatum APK <input type="text" value="10"/> <input type="text" value="2006"/></p> <table style="width: 100%; border-collapse: collapse;"> <tr> <td style="width: 50%; border-right: 1px solid gray; padding: 5px;"> <p>Aftrek</p> <p>ERE schadecalculatie <input type="text" value="0"/> EUR</p> <p>Bijzonder gebruik <input type="text" value="0"/> EUR</p> </td> <td style="width: 50%; padding: 5px;"> <p>Bijstellingen</p> <p>Marktsituatie <input type="text" value="0"/> %</p> <p>Marktsituatie handelaar <input type="text" value="0"/> %</p> <p>Vorige eigenaren (%/aantal) <input type="text" value="1"/> % <input type="text" value="1"/></p> <p>Conditie <input type="text" value="Goed"/></p> </td> </tr> </table> <p style="text-align: right;">Opslaan</p> </div>	<p>Aftrek</p> <p>ERE schadecalculatie <input type="text" value="0"/> EUR</p> <p>Bijzonder gebruik <input type="text" value="0"/> EUR</p>	<p>Bijstellingen</p> <p>Marktsituatie <input type="text" value="0"/> %</p> <p>Marktsituatie handelaar <input type="text" value="0"/> %</p> <p>Vorige eigenaren (%/aantal) <input type="text" value="1"/> % <input type="text" value="1"/></p> <p>Conditie <input type="text" value="Goed"/></p>
<p>Aftrek</p> <p>ERE schadecalculatie <input type="text" value="0"/> EUR</p> <p>Bijzonder gebruik <input type="text" value="0"/> EUR</p>	<p>Bijstellingen</p> <p>Marktsituatie <input type="text" value="0"/> %</p> <p>Marktsituatie handelaar <input type="text" value="0"/> %</p> <p>Vorige eigenaren (%/aantal) <input type="text" value="1"/> % <input type="text" value="1"/></p> <p>Conditie <input type="text" value="Goed"/></p>		

EurotaxGlass's

Pagina 14 van 30

Versie 8.01

Voertuig ▶ Nieuw ▶ Klant ▶ Voertuig ▶ Uitrusting ▶ Waardebepaling ▶ Printen ▶ Overzicht ▶ Rapporten		OPEL Zafira Diesel 2.0 DTI-16V Comfort MPV, 5-deurs Toenmalige nieuwprijs (incl. BTW) 25.395 EUR Prijs van de opties 930 EUR Totaalprijs 26.325 EUR	Datum kent.d.l.1 07/2001 Kilometerstand 125000	Waardebep.nr.: 000092 Eurotax natcode 21944 Importstart 05/2000 Importeinde 12/2002
Waardebijstellingen/aftek Waardebepaling				
Aftek & Bijstellingen Ingangsdatum <input type="text" value="Ingangsdatum"/> Vervaldatum APK <input type="text" value="10"/> / <input type="text" value="2006"/>				
Aftek ERE schadecalculatie <input type="text" value="0"/> EUR Bijzonder gebruik <input type="text" value="0"/> EUR		Bijstellingen Marktsituatie <input type="text" value="0"/> % Marktsituatie handelaar <input type="text" value="0"/> % Vorige eigenaren (%/aantal) <input type="text" value="2"/> % Conditie <input type="text" value="Goed"/>		
<input type="button" value="Opslaan"/>				

Op het TAB blad Waardebijstellingen/aftek kunnen factoren worden gekozen en ingevuld die de waarde van het voertuig beïnvloeden.

- ERE schade calculatie (zie opmerking).
- Bijzonder gebruik: aftrekfactor voor o.a. schadeaftrek (zie opmerking).
- Marktsituatie: markt/locatie aftrek.
- Marktsituatiehandelaar: 'verkeerd' of 'goed' merk voor gunstige inkoop.
- Vorige eigenaar: aftrekpercentage voor aantal eigenaren.
- Conditie (nog niet actief).

Opm.: het vakje ERE schadecalculatie is alleen actief voor ERE-abonnementshouders. Neem zondig contact op met het EurotaxGlass's Customer Care Center voor informatie over het schadecalculatieprogramma EurotaxRepairEstimate (Tel. +32 2672 34 64).

Voertuig

- ▶ Nieuw
- ▶ Overzicht
- ▶ Klant
- ▶ Voertuig
- ▶ Uitrusting
- ▶ **Waardebepaling**
- ▶ Printen
- ▶ Rapporten

OPEL Zafira Diesel 2.0 DTI-16V Comfort
MPV, 5-deurs

Toenmalige nieuwprijs (incl. BTW) **25.395 EUR** Datum kent.d.l.1 **07/2001** Eurotax natcode **21944**
 Prijs van de opties **930 EUR** Kilometerstand **125000** Importstart **05/2000**
 Totaalprijs **26.325 EUR** Importeinde **12/2002**

Waardebep.nr.: 000092

Waardebepaling

Waardebijstellingen/afrek Waardebepaling

Toerenteller
Zijruiten voor electr.

Waardebepalingsdetails

Kilometeraanpassing -39.968 km (164.968 km) 397 EUR
 Maandcorrectie* 106 EUR

Waardebijstellingen

Bijstelling wegens aantal eigenaren -1 % -74 EUR
Totaal aan overige bijstellingen -74 EUR

Bijgestelde waarde

■ Inkoopwaarde incl. BTW 7.786 EUR
■ Verkoopwaarde incl. BTW 10.142 EUR

De gegeven waarden zijn richtwaarden en zijn gebaseerd op marktonderzoek van EurotaxOlyslager, er kunnen geen rechten aan worden ontleend.
 De klantgegevens worden als correct beschouwd.
 Programmaversie 1.36
 Database versie 05/2006

« Terug Volgende »

Op het waardebepaling resultaat wordt standaard alleen de inkoopwaarde getoond. Door op de blauwe button te klikken kan de verkoopwaarde worden getoond.

- Klik op TAB "Waardebepaling".
- Scroll naar beneden.
- Klik op de blauwe button.

XCN Lite toont nu ook de Verkoopwaarde.

6.7. Waardebepalingproces - reeds uitgevoerde waardebepalingen

Voertuig

- ▶ Nieuw
- ▶ Overzicht
- ▶ Voertuig
- ▶ Uitrusting
- ▶ **Waardebepaling**
- ▶ Printen
- ▶ Rapporten

AUDI A4 Cabriolet 3.0
Cabriolet, 2-deurs

Toenmalige nieuwprijs (incl. BTW) **53.970 EUR** Datum kent.d.l.1 **04/2002** Eurotax natcode **28183**
 Prijs van de opties **2.823 EUR** Kilometerstand **12445** Importstart **03/2002**
 Totaalprijs **56.793 EUR** Importeinde **06/2003**

Waardebep.nr.: 000160

Oude waardebepalingen

Waardebijstelling Waardebepaling Oude waardebepalingen

Oude waardebepalingen

Datum	Gebruiker	Inkoop	Verkoop
28-07-2006	Arthur Kemp	21.540 EUR	27.556 EUR
20-07-2006	Arthur Kemp	21.231 EUR	27.311 EUR
20-07-2006	Arthur Kemp	21.528 EUR	27.608 EUR
20-07-2006	Marc Nederveen	21.759 EUR	27.839 EUR

Xchange biedt een overzicht van de reeds uitgevoerde waardebepalingen via het TAB-blad "Oude waardebepalingen".

- Selecteer het voertuig.
- Selecteer "Waardebepalingen"
- Selecteer "Oude waardebepalingen".

6.8. Waardebepalingproces - verwijderen voertuig

Datum	Gebruiker	Inkoop	Verkoop
28-07-2006	Arthur Kemp	21.540 EUR	27.556 EUR
20-07-2006	Arthur Kemp	21.231 EUR	27.311 EUR
20-07-2006	Arthur Kemp	21.528 EUR	27.608 EUR
20-07-2006	Marc Nederveen	21.759 EUR	27.839 EUR

Een te verwijderen voertuig moet eerst worden geselecteerd.

- Selecteer het te verwijderen voertuig.
- Klik op het "X"-symbool bovenin de toolbar.

7. Foto's

7.1. Standaard foto's

Standaard worden er bij ieder voertuig algemene persfoto's gebruikt.
Het is in XCN Lite mogelijk foto's te uploaden van het specifieke voertuig.

7.2. Uploaden voertuigspecifieke foto's

Het toevoegen van specifieke foto's voor een voertuig.

- Klik op het betreffende icoon.
- XCN toont het foto-selectiescherm.

- Klik op bladeren en selecteer de gewenste foto.
- Klik op "Foto upload".

Specifieke foto's als standaard gebruiken.

- Vink aan dat de specifieke foto als default-foto moet worden gebruikt in de XCN Lite schermen.

De volgorde voor printen en voor publicatie op internet (niet in XCN Lite) vastleggen.

- Klik in de gewenste volgorde in de betreffende boxjes.

Specifieke foto's verwijderen. Elke foto moet afzonderlijk worden verwijderd.

- Selecteer de foto.
- Klik op "Verwijder".

8. Printen

8.1. Printen - Rapportage vormen

Voertuig		OPEL Zafira Diesel 2.0 DTI-16V Comfort		Waardebep.nr.: 000092		
		MPV, 5-deurs				
<ul style="list-style-type: none"> ▶ Nieuw ▶ Klant ▶ Voertuig ▶ Uitrusting ▶ Waardebepaling ▶ Printen 	Toenmalige nieuwprijs (incl. BTW) 25.395 EUR		Datum kent.d.l.1	07/2001	Eurotax natcode	21944
	Prijs van de opties 930 EUR		Kilometerstand	125000	Importstart	05/2000
	Totaalprijs 26.325 EUR		Importeinde 12/2002			
<div style="text-align: right;">Printen</div> <hr/> <div>Rapportages</div> <div> Soort rapportage Waardebepalingen </div> <div> Kies het soort rapportage <ul style="list-style-type: none"> Waardebepalingen Controle/taxatielijst Techn. gegevens & opties </div> <div>Taal</div> <div>Detailniveau</div> <div> <input checked="" type="checkbox"/> Standaard uitrusting in volledige tekst </div> <div style="text-align: right;">▶ Print</div>						

Bij het printen kan voor drie rapportage-vormen worden gekozen.

- Waardebepalingen - print inkoop en/of verkoopoverzichten.
- Controle/taxatielijst - print een checklist van het betreffende voertuig.
- Technische specificaties en opties - print specs. en opties van het betreffende voertuig.

8.2. Printen - Waardebepalingen

Voertuig		OPEL Zafira Diesel 2.0 DTI-16V Comfort		Waardebep.nr.: 000092		
		MPV, 5-deurs				
<ul style="list-style-type: none"> ▶ Nieuw ▶ Overzicht ▶ Klant ▶ Voertuig ▶ Uitrusting ▶ Waardebepaling ▶ Printen 	Toenmalige nieuwprijs (incl. BTW) 25.395 EUR		Datum kent.d.l.1	07/2001	Eurotax natcode	21944
	Prijs van de opties 930 EUR		Kilometerstand	125000	Importstart	05/2000
	Totaalprijs 26.325 EUR		Importeinde 12/2002			
<div style="text-align: right;">Printen</div> <hr/> <div>Rapportages</div> <div> Soort rapportage Waardebepalingen </div> <div> Taal nederlands </div> <div> Printkeuze Inkoopwaarde <ul style="list-style-type: none"> Inkoopwaarde Verkoopwaarde Inr./Verk.waarde </div> <div> <input checked="" type="checkbox"/> Standaard uitrusting in volledig </div> <div style="text-align: right;">▶ Print</div>						

- Selecteer de rapportage-vorm via de betreffende selectiebox.
- Selecteer het gewenste uit te printen overzicht via de selectiebox.
- Klik op "Print".

8.3. Printen - Checklist

Voertuig ▶ Nieuw ▶ Klant ▶ Voertuig ▶ Uitrusting ▶ Waardebepaling ▶ Printen ▶ Overzicht ▶ Rapporten		OPEL Zafira Diesel 2.0 DTI-16V Comfort MPV, 5-deurs Toenmalige nieuwprijs (incl. BTW) 25.395 EUR Prijs van de opties 930 EUR Totaalprijs 26.325 EUR	Datum kent.d.l.1 07/2001 Kilometerstand 125000	Waardebep.nr.: 000092 Eurotax natcode 21944 Importstart 05/2000 Importeinde 12/2002
	Printen			
	Rapportages Soort rapportage <input type="text" value="Controle/taxatielijst"/>			
	Taal <input type="text" value="nederlands"/>			
<input type="button" value="Print"/>				

- Selecteer de rapportage-vorm via de selectiebox.
- Klik op "Print".

8.4. Printen - Technische specificaties en opties

Voertuig ▶ Nieuw ▶ Klant ▶ Voertuig ▶ Uitrusting ▶ Waardebepaling ▶ Printen ▶ Overzicht ▶ Rapporten		OPEL Zafira Diesel 2.0 DTI-16V Comfort MPV, 5-deurs Toenmalige nieuwprijs (incl. BTW) 25.395 EUR Prijs van de opties 930 EUR Totaalprijs 26.325 EUR	Datum kent.d.l.1 07/2001 Kilometerstand 125000	Waardebep.nr.: 000092 Eurotax natcode 21944 Importstart 05/2000 Importeinde 12/2002
	Printen			
	Rapportages Soort rapportage <input type="text" value="Techn. gegevens & opties"/>			
	Taal <input type="text" value="nederlands"/>			
<input type="button" value="Print"/>				

- Selecteer de rapportage-vorm via de selectiebox.
- Klik op "Print".

9. Rapporten

9.1. Rapporten - overzicht alle waardebepalingen

Voertuig ▶ Nieuw ▶ Overzicht ▶ Rapporten	Waardebepalingsgegevens - invoer/selectie Datum (van-tot) <input type="text"/> - <input type="text"/> Gebruiker <input type="text" value="ake"/>
	Voertuiggegevens - invoer/selectie Merk <input type="text" value="alle"/> → <input type="text"/>
	Printgegevens - selectie/invoer Print taal <input type="text" value="nederlands"/> Lijstformaat <input type="text" value="Overzicht"/> Inkoopwaarde <input type="checkbox"/> Verkoopwaarde <input checked="" type="checkbox"/> Uitrusting <input checked="" type="checkbox"/>
	<input type="button" value="Print"/>

- Selecteer het gewenste rapport via de selectiebox.
- Klik op "Print".

Gebruik de vinkboxjes om:

- De inkoopwaarde te tonen in het rapport.
- De verkoopwaarde te tonen in het rapport.
- De uitrusting als opsomming (achtereen) te printen of als lijst (onder elkaar).

9.2. Rapporten - gebruik van filters

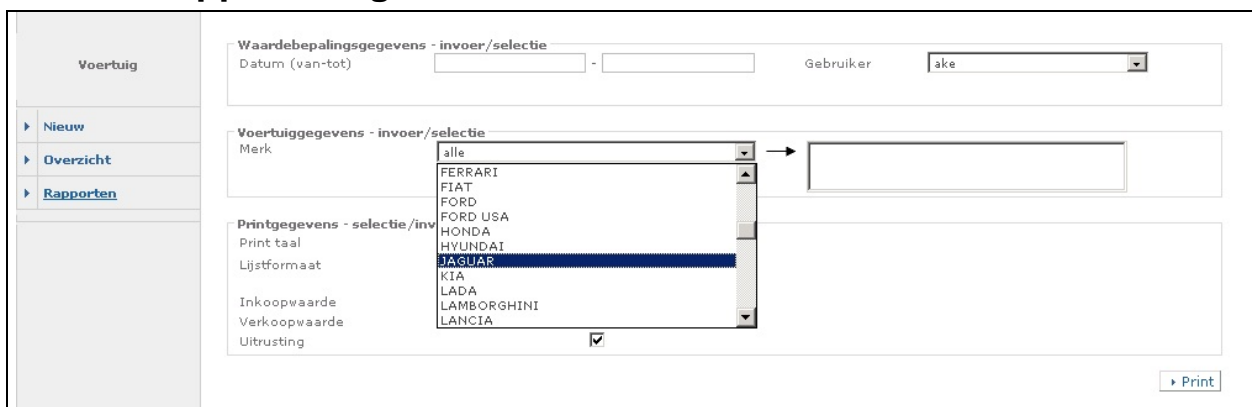

- Selecteer de rapportage vorm via de selectiebox.
- Filter indien gewenst op datum (periode invullen als dd-mm-jjjj).
- Filter indien gewenst op één of meer merken. De geselecteerde merken verschijnen in het veld rechts van de selectiebox. Een onjuist geselecteerd merk kan daar worden gedeselecteerd door op het betreffende merk te klikken.
- Klik op "Print".

10. Voertuig schadecalculatie via EurotaxRepairEstimate (alleen bij XCN/ERE abonnement)

10.1. Opstarten schadecalculatie module ERE

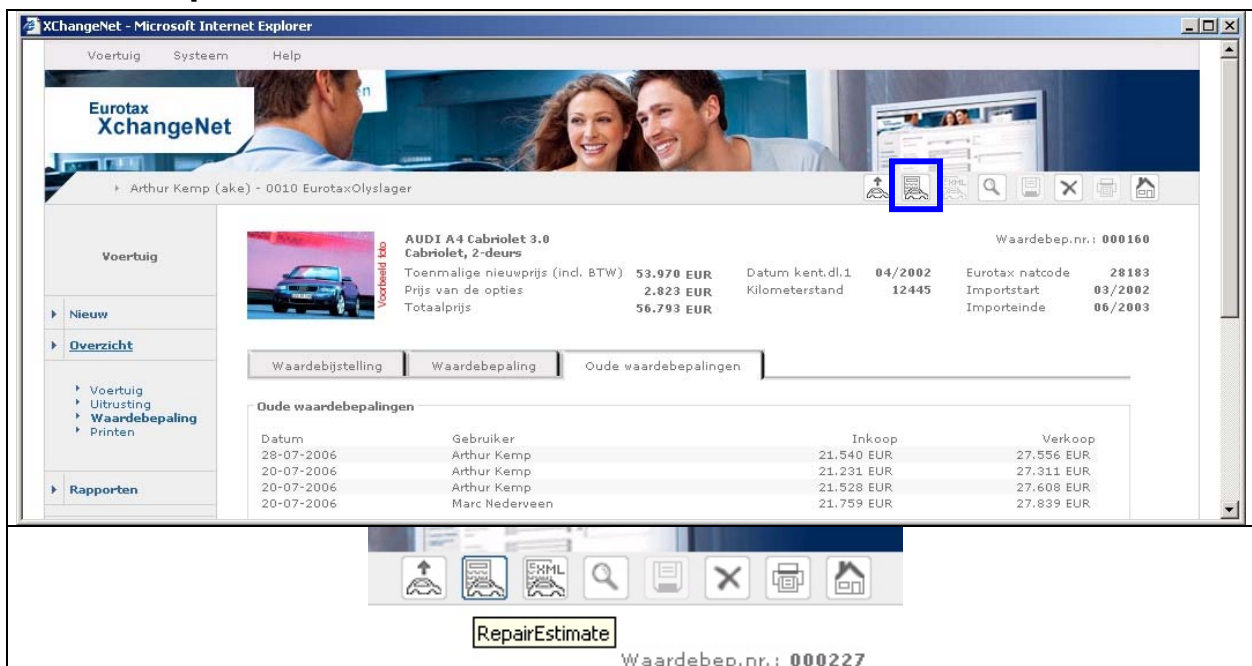

Voertuig: AUDI A4 Cabriolet 3.0 Cabriolet, 2-deurs

Waardebep.nr.: 000160

Toenmalige nieuwprijs (incl. BTW) 53.970 EUR Datum kent.dl.1 04/2002 Eurotax natcode 28183

Prijs van de opties 2.823 EUR Kilometerstand 12445 Importstart 03/2002

Totaalprijs 56.793 EUR Importeinde 06/2003

Waardebijstelling | Waardebepaling | Oude waardebevestigingen

Oude waardebevestigingen

Datum	Gebruiker	Inkoop	Verkoop
28-07-2006	Arthur Kemp	21.540 EUR	27.556 EUR
20-07-2006	Arthur Kemp	21.231 EUR	27.311 EUR
20-07-2006	Arthur Kemp	21.528 EUR	27.608 EUR
20-07-2006	Marc Nederveen	21.759 EUR	27.839 EUR

RepairEstimate

Waardebep.nr.: 000227

Na selectie van het voertuig kan de schadecalculatie module ERE eenvoudig worden opgestart door op het betreffende icoon te klikken.

10.2. Uitvoeren schadecalculatie in ERE module

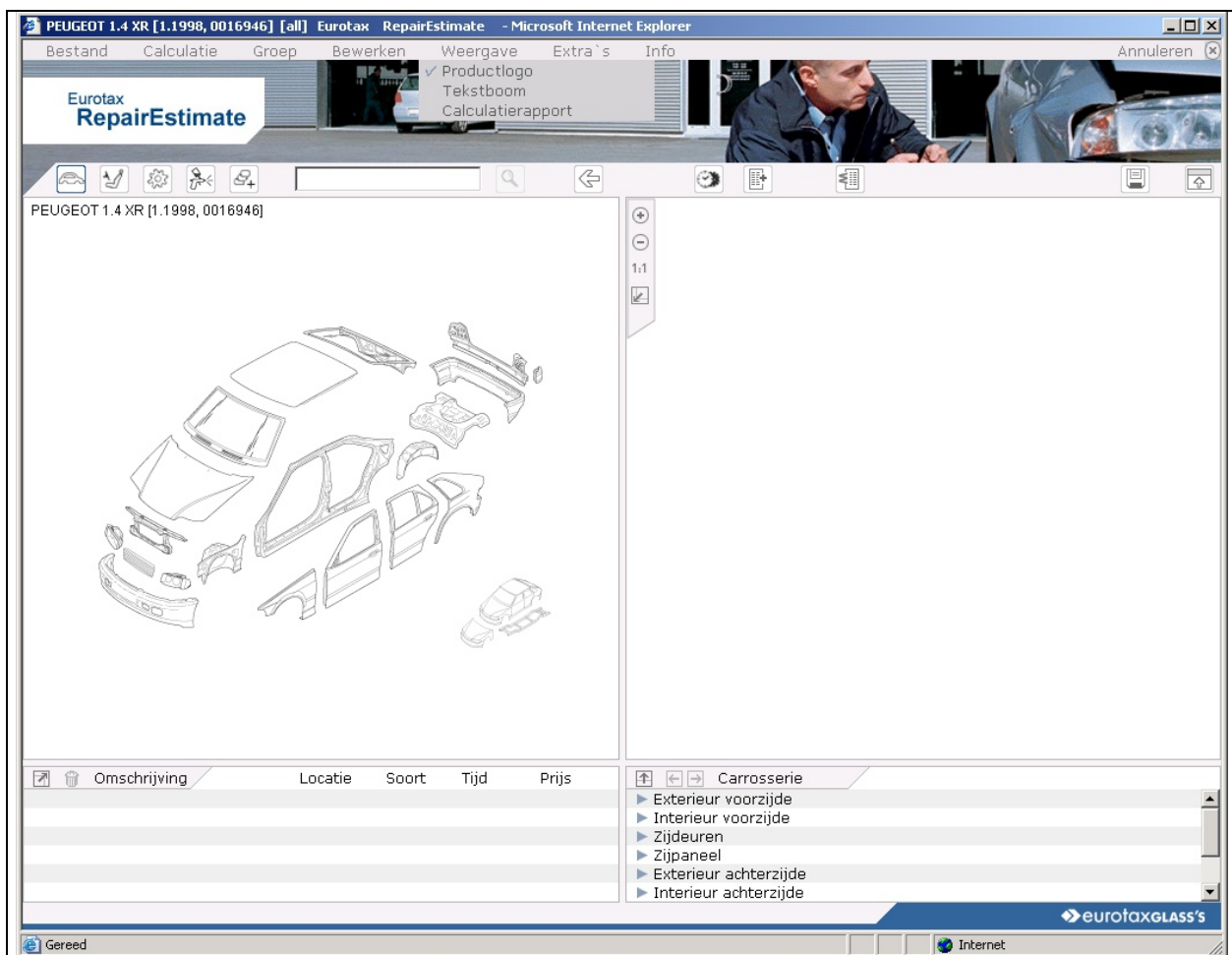

Voer de benodigde schadecalculatie uit in ERE. Zie betreffende handleiding.

10.3. Opslaan en beëindigen schadecalculatie in ERE module

Druk op "Annuleren/Beëindigen/Sluiten" om na de schadecalculatie terug te keren naar XCN.

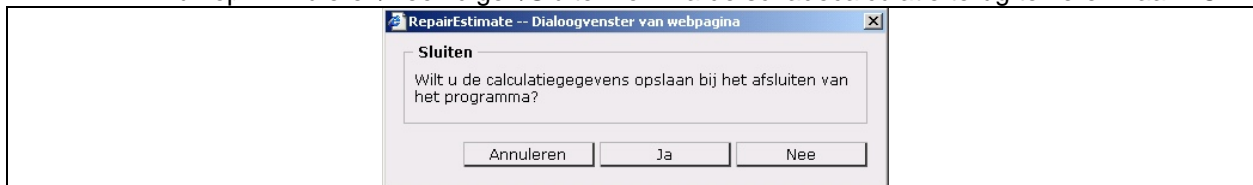

Bevestig het Annuleren/Beëindigen/Sluiten met "Ja" als u de calculatie wilt opslaan. Kies "Nee" als u de calculatie niet wilt opslaan.

XCN toont respectievelijk een popup scherm "ERE-succesvol" of "ERE-geannuleerd" ter bevestiging. Bevestig met "OK".

10.4. Resultaat schadecalculatie ERE module in XCN

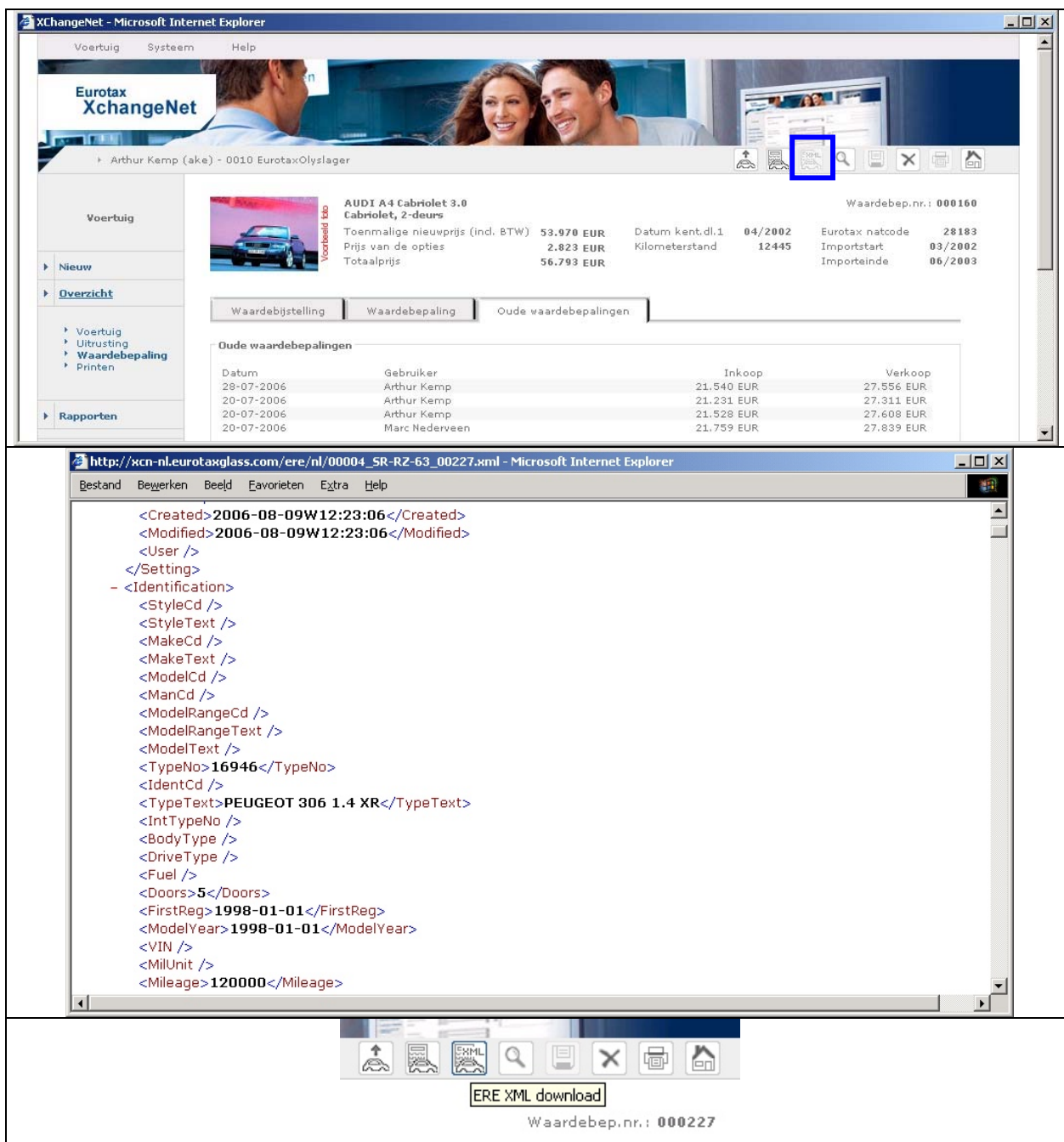

Voertuig		Waardebep.n.r.: 000160	
	AUDI A4 Cabriolet 3.0 Cabriolet, 2-deurs	Toenmalige nieuwprijs (incl. BTW)	53.970 EUR
		Prijs van de opties	2.823 EUR
		Totaalprijs	56.793 EUR
		Datum kent.dl.1	04/2002
		Kilometerstand	12445
		Eurotax natcode	28183
		Importstart	03/2002
		Importeinde	06/2003

Below the vehicle details, there is a table of 'Oude waardebepalingen' (Old valuations):

Datum	Gebruiker	Inkoop	Verkoop
28-07-2006	Arthur Kemp	21.540 EUR	27.556 EUR
20-07-2006	Arthur Kemp	21.231 EUR	27.311 EUR
20-07-2006	Arthur Kemp	21.528 EUR	27.608 EUR
20-07-2006	Marc Nederveen	21.759 EUR	27.839 EUR

The XML viewer shows the following data:

```
<Created>2006-08-09W12:23:06</Created>
<Modified>2006-08-09W12:23:06</Modified>
<User />
</Setting>
- <Identification>
  <StyleCd />
  <StyleText />
  <MakeCd />
  <MakeText />
  <ModelCd />
  <ManCd />
  <ModelRangeCd />
  <ModelRangeText />
  <ModelText />
  <TypeNo>16946</TypeNo>
  <IdentCd />
  <TypeText>PEUGEOT 306 1.4 XR</TypeText>
  <IntTypeNo />
  <BodyType />
  <DriveType />
  <Fuel />
  <Doors>5</Doors>
  <FirstReg>1998-01-01</FirstReg>
  <ModelYear>1998-01-01</ModelYear>
  <VIN />
  <MilUnit />
  <Mileage>120000</Mileage>
```

De ERE calculatie wordt - in XML bestandsformaat - centraal opgeslagen op de Eurotax-server. Dit ter beveiliging van het document. XCN biedt de mogelijkheid het bestand voor verdere bewerking in managementsystemen te downloaden (= lokaal opslaan).

10.5. Downloaden (opslaan) ERE schadecalculatie

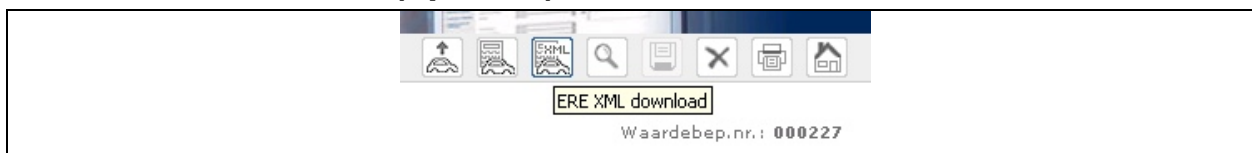

Via het icoon "ERE XML download" kan het XML-bestand eenvoudig worden opgeslagen op de harddisk of netwerkschijf.

Klik op het icoon "ERE XML download" om het bestand te openen.

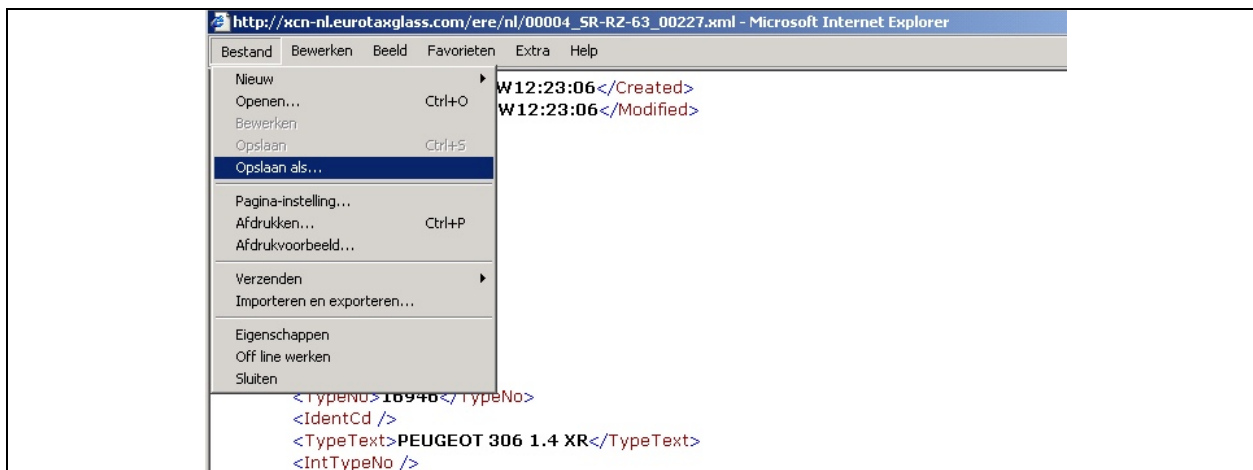

Het XML-bestand met de schadecalculatiegegevens, kan eenvoudig worden opgeslagen door op "Bestand-Op slaan als" te klikken.

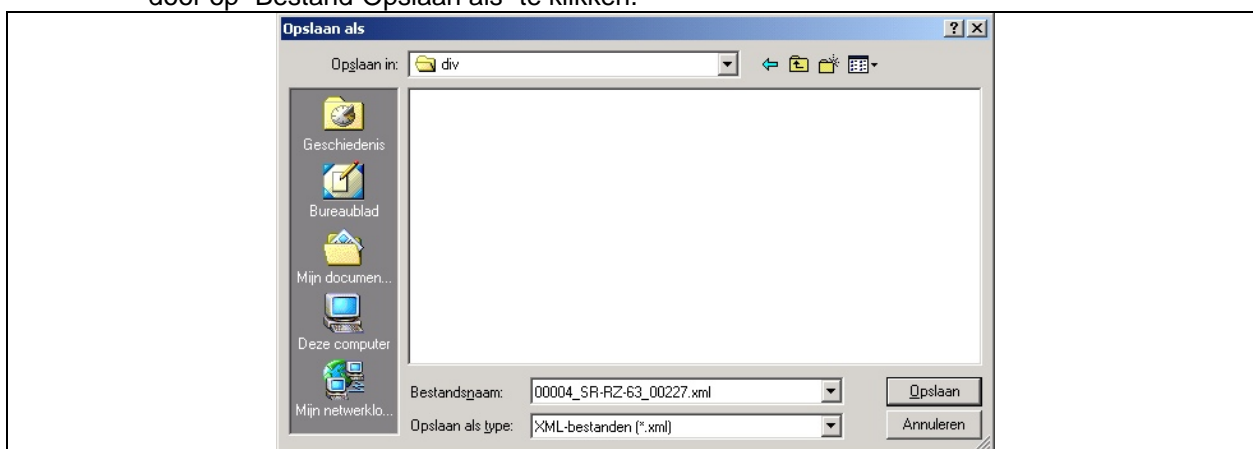

In de XML-bestandsnaam zijn kenteken en XCN-waardebepalingsnummer opgenomen ter koppeling van het XML-bestand aan het betreffende voertuig. In dit voorbeeld behoort het XML-bestand bij kenteken SR-RZ-63 en XCN waardebepalingsnummer 227.

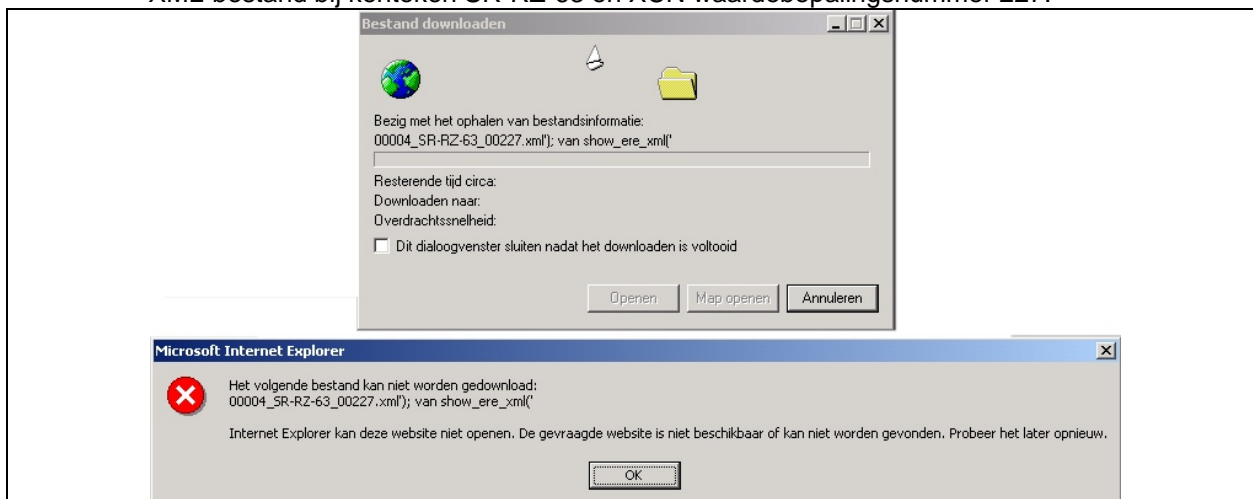

Ter informatie: het XML bestand kan om beveiligingsredenen niet met de rechter muisknop worden opgeslagen. Dit is dus géén foutmelding.

10.6. Voorblad bij ERE calculatieformulier

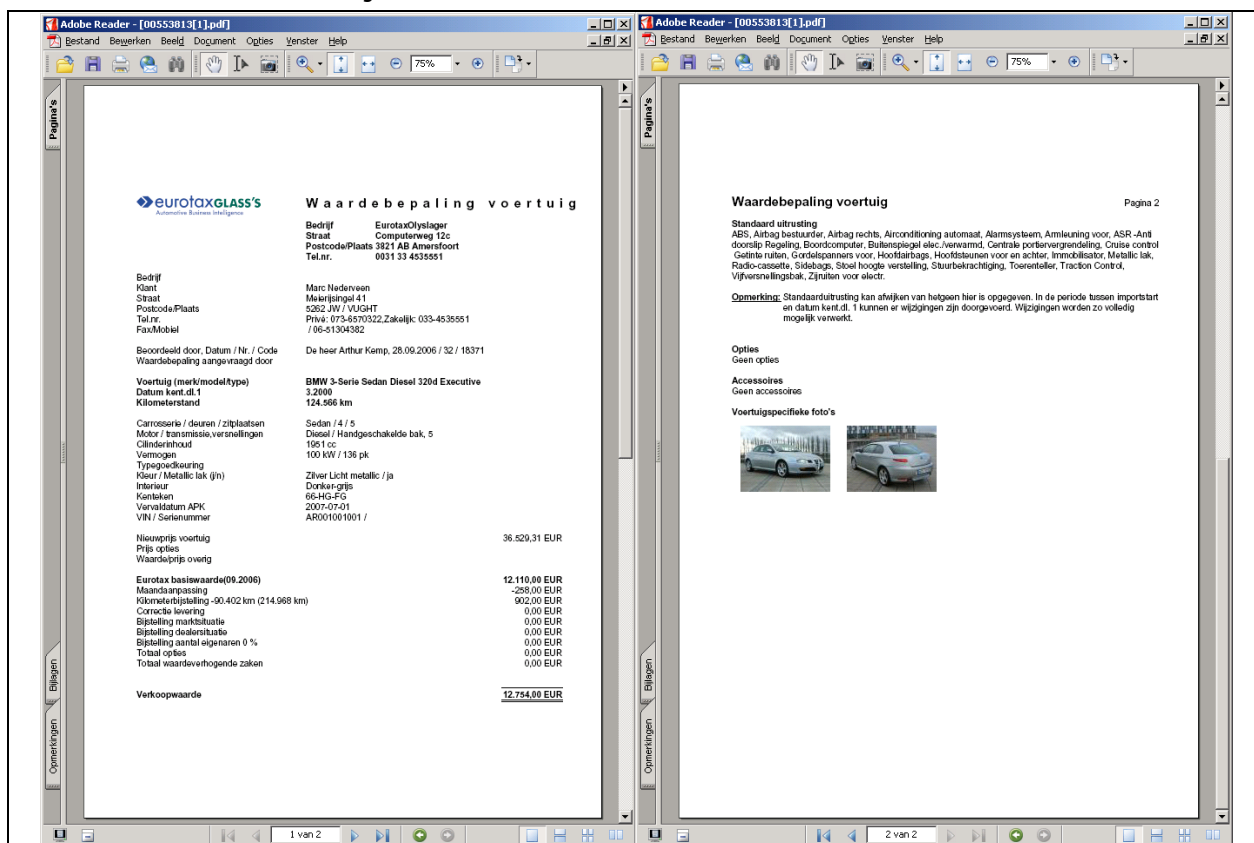

ERE levert als schadecalculatiemodule een calculatieformulier zonder specifieke voertuiggegevens, zonder foto's en zonder klantgegevens.

XCN biedt de mogelijkheid om een Waardebepalingsformulier uit te printen waarop alle gewenste gegevens en eventuele foto's kunnen worden opgenomen, mits deze zijn ingevoerd dan wel geupload.

Zie daarvoor de specifieke Paragrafen:

- [Klant invoeren](#)
- [Additionele voertuiggegevens invoeren](#)
- [Uploaden voertuigspecifieke foto's](#)
- [Printen - Waardebepalingen](#)

10.7. Klanten invoeren/selecteren

Selecteer "Klant" - "Nieuw" en voer de benodigde gegevens in.

Klantnr.	Soort contact	Voornaam	Achternaam	Bedrijf	Afdeling	Straat	Postcode	Plaats	Gewijzigd
1	Privé	Stiletto	Bakker			Poelierstraat 13	2222 GH	Slachland	25-07-2006
2	Privé	Marc	Nederveen			Meierijsingel 41	5262 JW	VUGHT	28-09-2006

Via "Overzicht" zijn reeds in XCN ingevoerde klanten te vinden.

10.8. Klanten aan het voertuig koppelen

- Klik op "Zoek" om "Klanten" - "Overzicht" te openen.

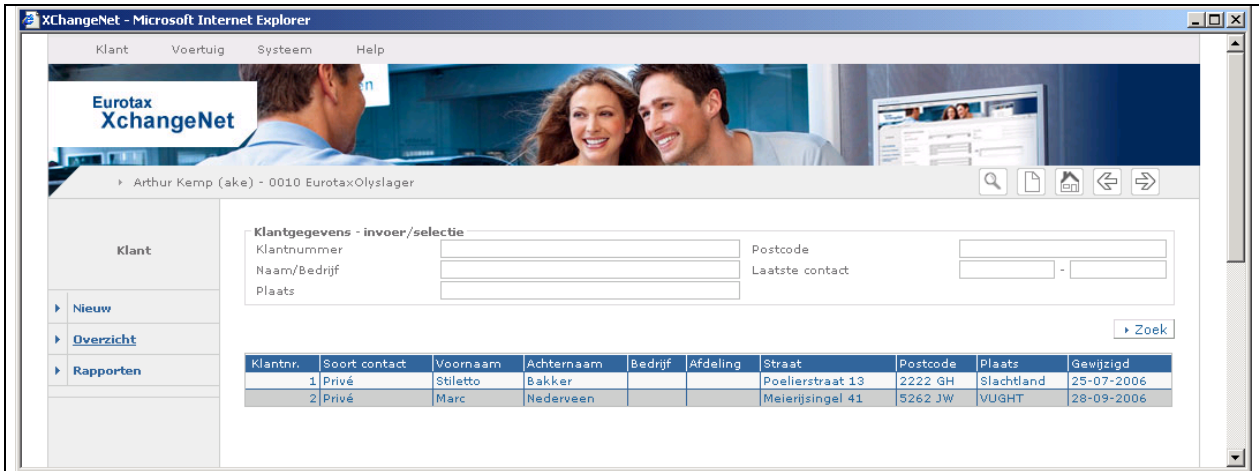

Klik op de gewenste klant.

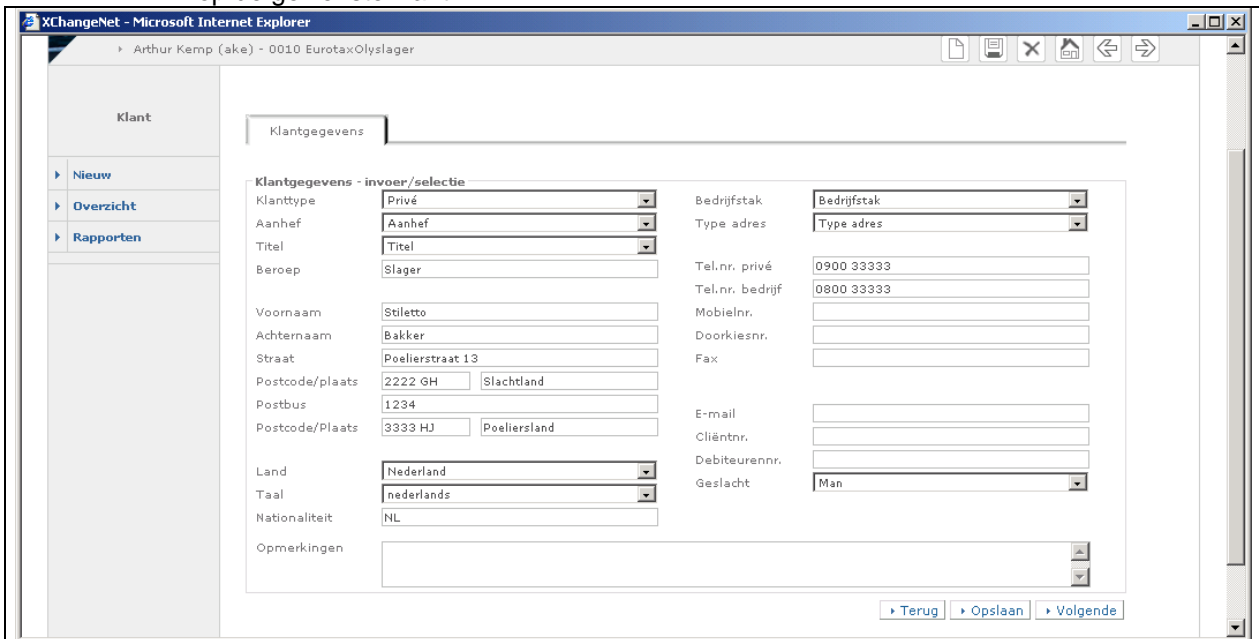

Controleer zonodig de gegevens. Klik op "Volgende".

11. Nieuws en Informatie

11.1. Nieuws over XCN

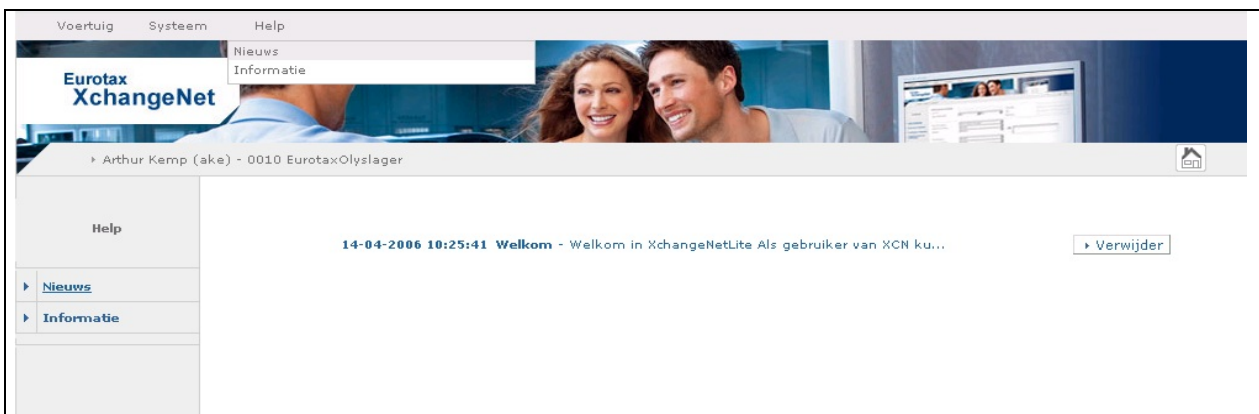

XCN toont bij het opstarten nieuwigheden op de homepage. Via de button "Gelezen" kan worden voorkomen dat XCN Lite telkens weer het nieuws toont. Tevens kan het nieuws worden verwijderd. Die functionaliteit is onder "Help - Nieuws" te vinden.

11.2. Informatie over XCN

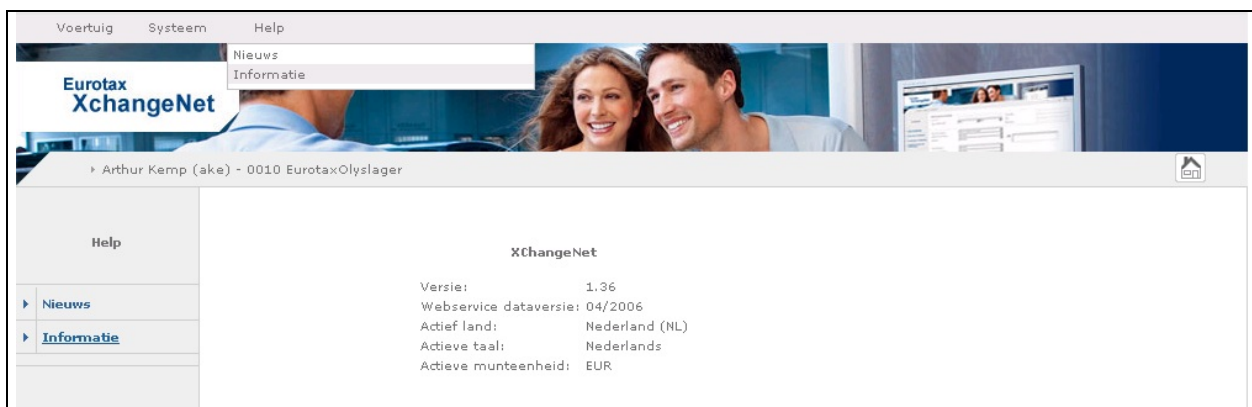

Mocht u onverhoopt support nodig hebben, dan kan de Customer Care Center medewerker vragen om een versienummer en/of een dataversie. Dit is onder "Help - Informatie" te vinden.

12. Support

12.1. Popup blockers en Internet Explorer

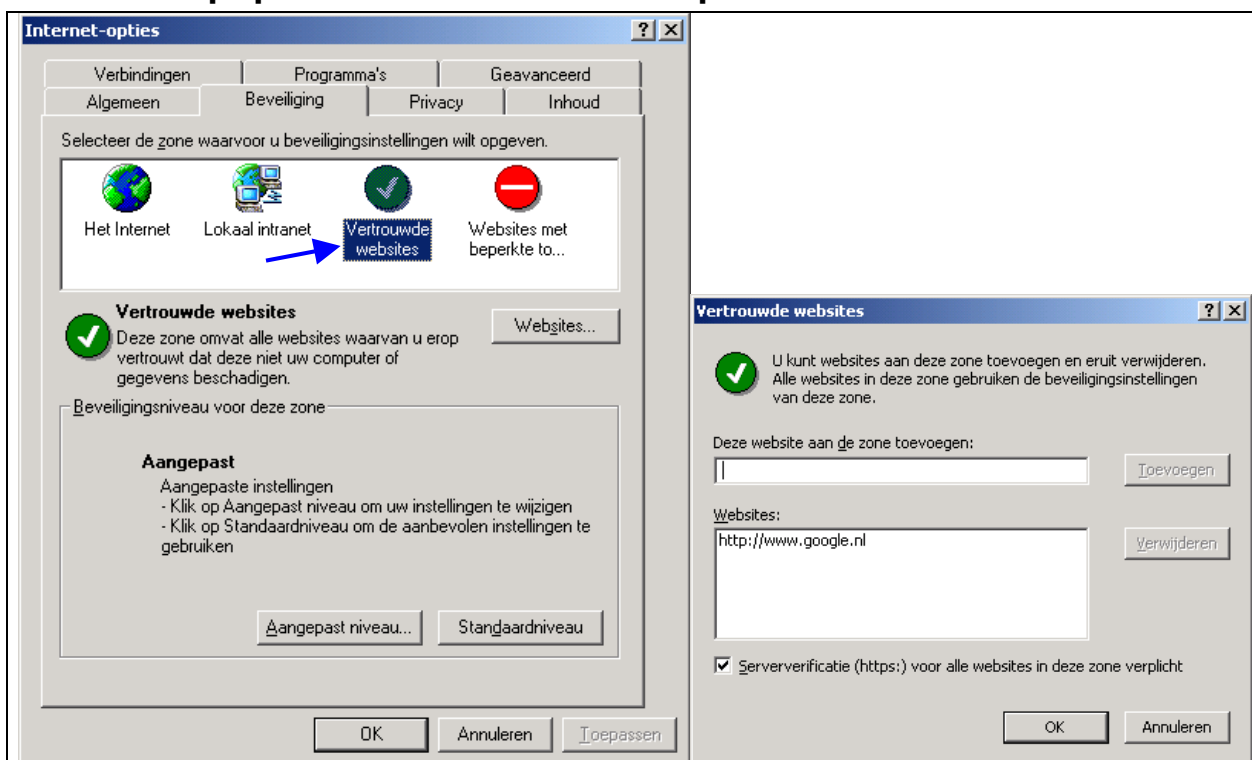

Wij adviseren u onze URL (= website/webadres) op te nemen onder de "Vertrouwde websites". Daarmee wordt voorkomen dat het openen van Xchange continue wordt geblokkeerd.

12.2. Popup blockers en Mozilla Firefox

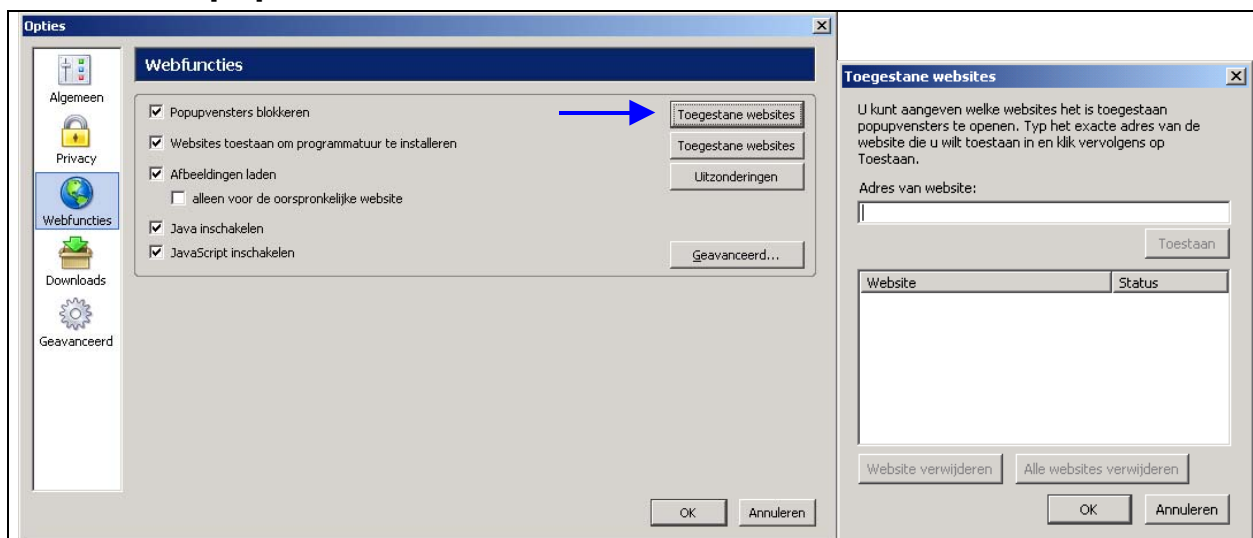

Wij adviseren u onze URL (= website/webadres) op te nemen onder de "Toegestane websites". Daarmee wordt voorkomen dat het openen van Xchange continue wordt geblokkeerd.

12.3. Toolbars als Yahoo/Google

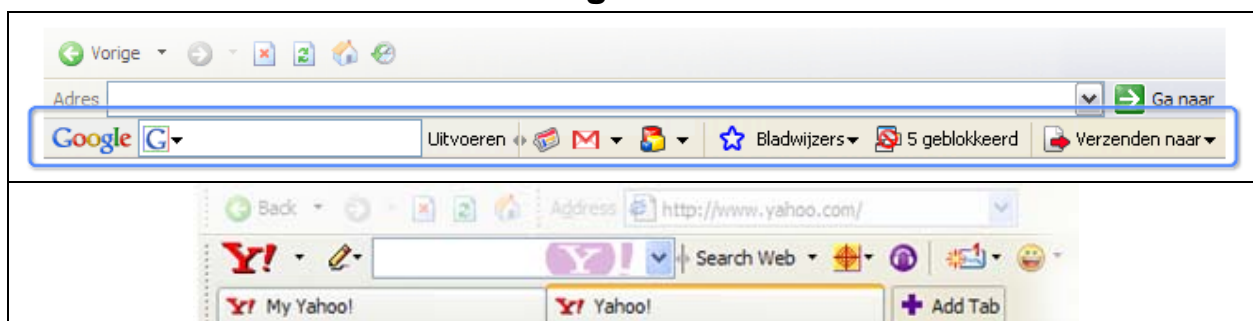

Wij adviseren u bij gebruik van Xchange de toolbars te de-activeren dan wel te verwijderen.

12.4. Customer Care Center

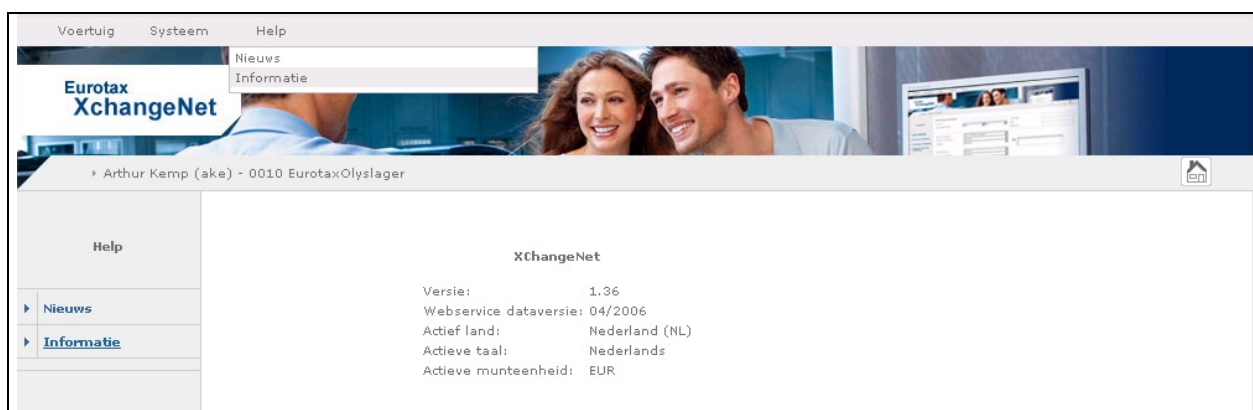

Mocht u onverhoopt support nodig hebben, neem dan contact op via telefoonnummer +32 2672 34 64 of via e-mail: info@eurotax.nl

12.5. Wachtwoord vergeten

Wachtwoord vergeten?

- Gebruik de button "Wachtwoord vergeten"
- Volg de instructies.